ISINAC ACOUSTIC WORLD S.L.U.
NIF ESB27853381
Avda. Ramón Nieto 125, bajo-local 1 · ES-36205 Vigo
isitex@isinac.com · isitex.eu

CAMIRA

YOREDALE

Karta techniczna

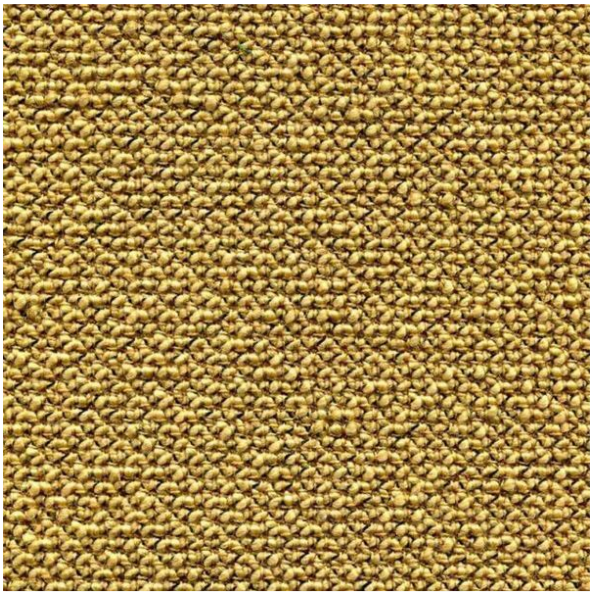

Ponadczasowa tkanina z wełny bouclé, idealna na siedzenia tapicerowane w segmencie contract, hotelarstwie lub mieszkaniowym.

SKŁAD
95% wełna dziewicza, 3% poliester, 2% poliamid

SZEROKOŚĆ
138 cm

WAGA
750 g/m²

ŚCIERANIE (MARTINDALE)
50 000 cykli

ODPORNOŚĆ NA OGIEŃ
EN 1021-1&2 (papieros i zapałka); BS 7176 niskie ryzyko; ÖNORM B3825 B1 & A 3800-1 Q1 (pianka CMHR 58 kg/m³); UNI 9175 Classe 1 IM; EN 13501-1 klejony klasa D, s2, d0; BS 5867-2 typ B (zasłony i draperie); kod IMO FTP (część 8); The Furniture and Furnishing (Fire Safety) Regulations 1988 (brytyjskie przepisy dotyczące mieszkań: papieros i zapałka); California Technical Bulletin 117; opcjonalnie z zabiegiem FR: BS 5852 źródło zapłonu 5 i BS 7176 średnie ryzyko

ZALECANE ZASTOSOWANIE
Contract i projekty

Karta kolorów · 33


Buckden
UDA01

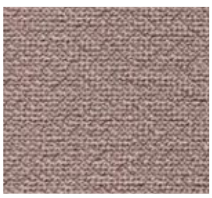
Kidstone
UDA02


Askrigg
UDA03

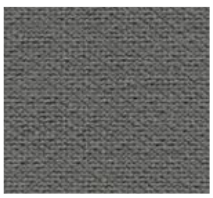
Hardraw
UDA04


Simonstone
UDA05


Thoralby
UDA06



Carperby
UDA07



Gayle
UDA08



Thornton
UDA09



Fossdale
UDA11



Woodale
UDA12



Walden
UDA13



Sedbusk
UDA14

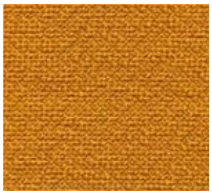

Nidd
UDA16



Ribble
UDA17



Wharfe
UDA18



Darley
UDA20



Dacre
UDA21



Burnsall
UDA22

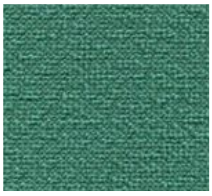

Cracoe
UDA23



Leyburn
UDA25



Grassington
UDA27



Bronte
UDA28



Gordale
UDA29



Horton
UDA30



Ilkley
UDA31



Ingleton
UDA32



Kettlewell
UDA33



Malham
UDA34



Marsden
UDA35



Settle
UDA36



Skipton
UDA37



Swaledale
UDA38