ISINAC ACOUSTIC WORLD S.L.U.
NIF ESB27853381
Avda. Ramón Nieto 125, bajo-local 1 · ES-36205 Vigo
isitex@isinac.com · isitex.eu

CAMIRA

YOREDALE

Technisch gegevensblad

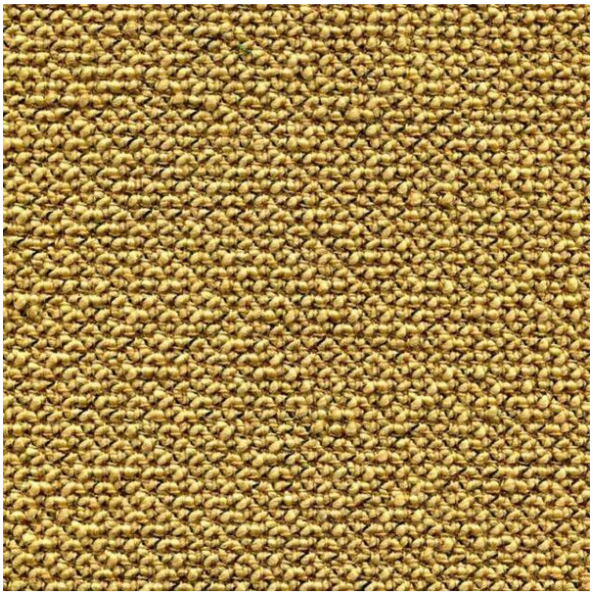

Een tijdloze bouclé wolstof, perfect voor gestoffeerde zitmeubelen in contract, horeca of woningen.

SAMENSTELLING
95% scheerwol, 3% polyester, 2% polyamide

BREEDTE
138 cm

GEWICHT
750 g/m²

SLIJTVASTHEID (MARTINDALE)
50.000 cycli

BRANDWERENDHEID
EN 1021-1&2 (sigaret en lucifer); BS 7176 laag risico; ÖNORM B3825 B1 & A 3800-1 Q1 (58 kg/m³ CMHR-schuim); UNI 9175 Classe 1 IM; EN 13501-1 gelijmd klasse D, s2, d0; BS 5867-2 type B (gordijnen en draperieën); IMO FTP-code (deel 8); The Furniture and Furnishing (Fire Safety) Regulations 1988 (Britse huishoudelijke regelgeving: sigaret en lucifer); California Technical Bulletin 117; optioneel met FR-behandeling: BS 5852 ontstekingsbron 5 en BS 7176 middelmatig risico

AANBEVOLEN GEBRUIK
Contract en projecten

Kleurenkaart · 33


Buckden
UDA01

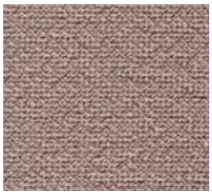
Kidstone
UDA02


Askrigg
UDA03

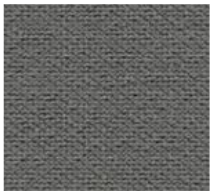
Hardraw
UDA04


Simonstone
UDA05


Thoralby
UDA06



Carperby
UDA07



Gayle
UDA08



Thornton
UDA09



Fossdale
UDA11



Woodale
UDA12



Walden
UDA13



Sedbusk
UDA14

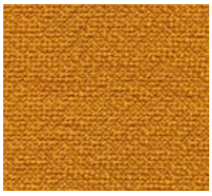

Nidd
UDA16



Ribble
UDA17



Wharfe
UDA18



Darley
UDA20



Dacre
UDA21



Burnsall
UDA22

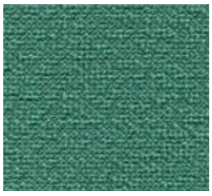

Cracoe
UDA23



Leyburn
UDA25



Grassington
UDA27



Bronte
UDA28



Gordale
UDA29



Horton
UDA30



Ilkley
UDA31



Ingleton
UDA32



Kettlewell
UDA33



Malham
UDA34



Marsden
UDA35



Settle
UDA36



Skipton
UDA37



Swaledale
UDA38