ISINAC ACOUSTIC WORLD S.L.U.
NIF ESB27853381
Avda. Ramón Nieto 125, bajo-local 1 · ES-36205 Vigo
isitex@isinac.com · isitex.eu

CAMIRA

YOREDALE

Fiche technique

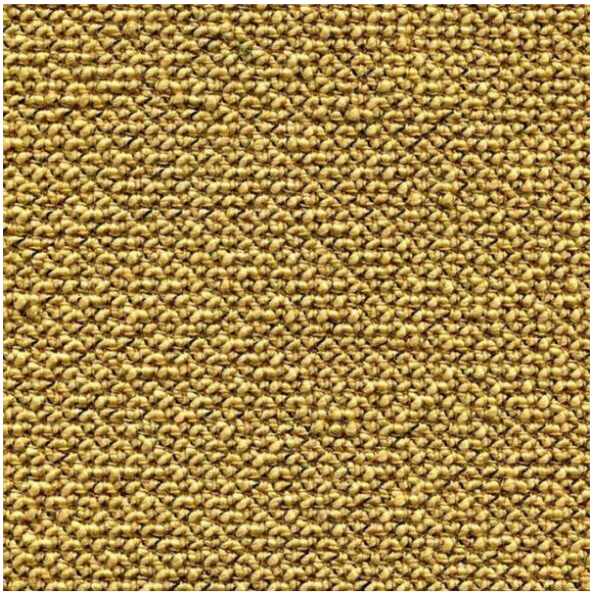

Un tissu en laine bouclée intemporel, parfait pour les sièges tapissés dans le secteur du contract, de l'hôtellerie ou de l'habitat.

COMPOSITION
95% laine vierge, 3% polyester, 2% polyamide

LARGEUR
138 cm

POIDS
750 g/m²

ABRASION (MARTINDALE)
50 000 cycles

RÉSISTANCE AU FEU
EN 1021-1&2 (cigarette et allumette) ; BS 7176 risque faible ; ÖNORM B3825 B1 & A 3800-1 Q1 (mousse CMHR de 58 kg/m³) ; UNI 9175 Classe 1 IM ; EN 13501-1 collé classe D, s2, d0 ; BS 5867-2 type B (rideaux et tentures) ; Code IMO FTP (partie 8) ; The Furniture and Furnishing (Fire Safety) Regulations 1988 (réglementation domestique du Royaume-Uni : cigarette et allumette) ; California Technical Bulletin 117 ; en option avec traitement FR : BS 5852 source d'allumage 5 et BS 7176 risque moyen

UTILISATION RECOMMANDÉE
Contract et projets

Carte des couleurs · 33


Buckden
UDA01

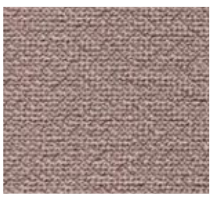
Kidstone
UDA02


Askrigg
UDA03

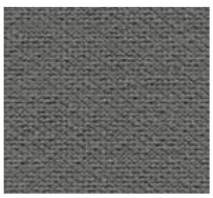
Hardraw
UDA04


Simonstone
UDA05


Thoralby
UDA06



Carperby
UDA07



Gayle
UDA08



Thornton
UDA09



Fossdale
UDA11



Woodale
UDA12



Walden
UDA13



Sedbusk
UDA14

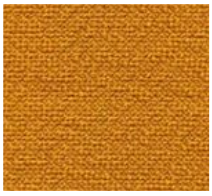

Nidd
UDA16



Ribble
UDA17



Wharfe
UDA18



Darley
UDA20



Dacre
UDA21



Burnsall
UDA22

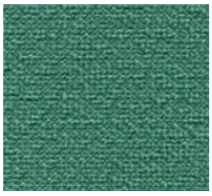

Cracoe
UDA23



Leyburn
UDA25



Grassington
UDA27



Bronte
UDA28



Gordale
UDA29



Horton
UDA30



Ilkley
UDA31



Ingleton
UDA32



Kettlewell
UDA33



Malham
UDA34



Marsden
UDA35



Settle
UDA36



Skipton
UDA37



Swaledale
UDA38