ISINAC ACOUSTIC WORLD S.L.U.
NIF ESB27853381
Avda. Ramón Nieto 125, bajo-local 1 · ES-36205 Vigo
isitex@isinac.com · isitex.eu

CAMIRA

YOREDALE

Τεχνικό δελτίο

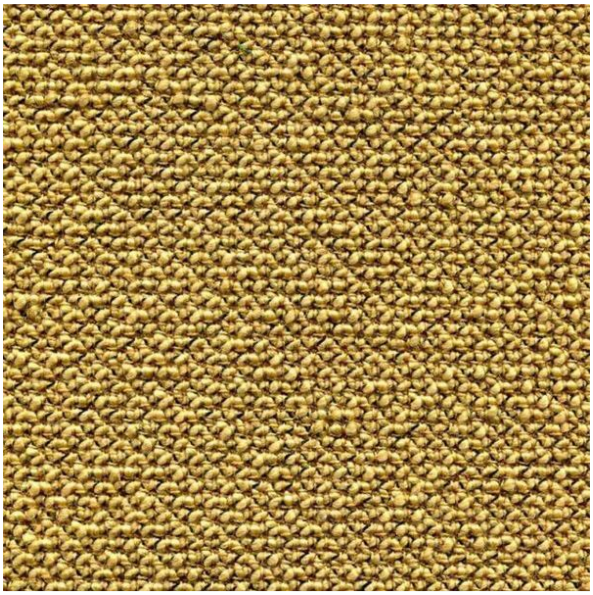

Ένα διαχρονικό ύφασμα από μαλλί bouclé, ιδανικό για ταπετσαρίες καθισμάτων σε επαγγελματικούς χώρους, ξενοδοχεία ή κατοικίες.

ΣΥΝΘΕΣΗ
95% παρθένο μαλλί, 3% πολυεστέρας, 2% πολυαμίδιο

ΠΛΑΤΟΣ
138 cm

ΒΑΡΟΣ
750 g/m²

ΤΡΙΒΗ (MARTINDALE)
50.000 κύκλοι

ΑΝΤΟΧΗ ΣΤΗ ΦΩΤΙΑ
EN 1021-1&2 (τσιγάρο και σπίρτο); BS 7176 χαμηλού κινδύνου; ÖNORM B3825 B1 & A 3800-1 Q1 (αφρός CMHR 58 kg/m³); UNI 9175 Classe 1 IM; EN 13501-1 κολλημένο κλάση D, s2, d0; BS 5867-2 τύπος B (κουρτίνες και draperies); Κώδικας IMO FTP (μέρος 8); The Furniture and Furnishing (Fire Safety) Regulations 1988 (βρετανική οικιακή νομοθεσία: τσιγάρο και σπίρτο); California Technical Bulletin 117; προαιρετικά με επεξεργασία FR: BS 5852 πηγή ανάφλεξης 5 και BS 7176 μεσαίου κινδύνου

ΣΥΝΙΣΤΩΜΕΝΗ ΧΡΗΣΗ
Contract και έργα

Χρωματολόγιο · 33


Buckden
UDA01

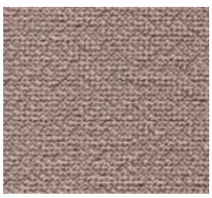
Kidstone
UDA02


Askrigg
UDA03

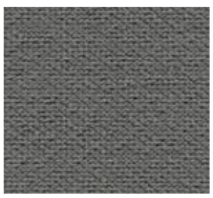
Hardraw
UDA04


Simonstone
UDA05


Thoralby
UDA06



Carperby
UDA07



Gayle
UDA08



Thornton
UDA09



Fossdale
UDA11



Woodale
UDA12



Walden
UDA13



Sedbusk
UDA14

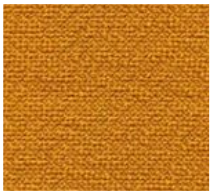

Nidd
UDA16



Ribble
UDA17



Wharfe
UDA18



Darley
UDA20



Dacre
UDA21



Burnsall
UDA22

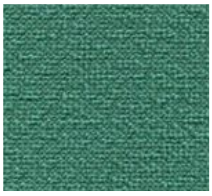

Cracoe
UDA23



Leyburn
UDA25



Grassington
UDA27



Bronte
UDA28



Gordale
UDA29



Horton
UDA30



Ilkley
UDA31



Ingleton
UDA32



Kettlewell
UDA33



Malham
UDA34



Marsden
UDA35



Settle
UDA36



Skipton
UDA37



Swaledale
UDA38