**ISINAC ACOUSTIC WORLD S.L.U.**
NIF ESB27853381
Avda. Ramón Nieto 125, bajo-local 1 · ES-36205 Vigo
isitex@isinac.com · isitex.eu

CAMIRA

# SILK

Datablad

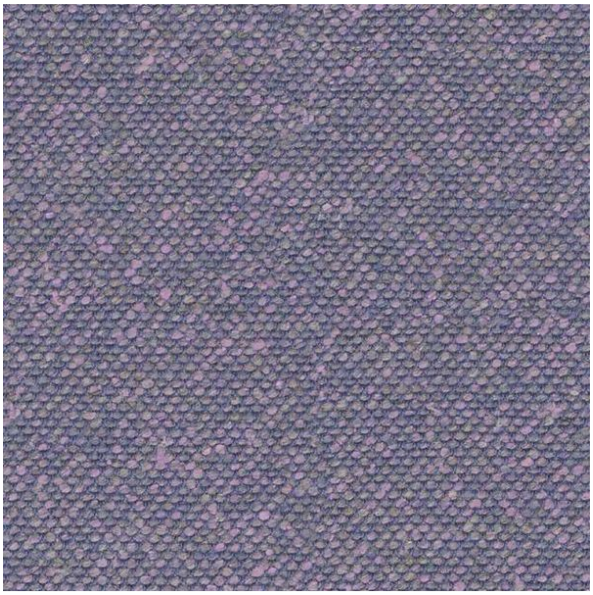

Tillverkad med en blandning av naturliga fibrer: silke, linne och ull. Silke är miljövänligt, mjukt och naturligt flamskyddat.

SAMMANSÄTTNING
70% ny ull, 19% linne, 11% silke

BREDD
140 cm

VIKT
495 g/m²

NÖTNING (MARTINDALE)
45 000 cykler

BRANDMOTSTÅND
EN 1021-1&2 (ciggarett och tändsticka); BS 7176 låg risk; BS 5852 tändkälla 5; BS 7176 medelhög risk (Crib 5); UNI 9175 Classe 1 IM; BS 5867-2 typ B (gardiner och draperier); IMO FTP-kod (del 8); brittiska föreskrifter för hemmabruk (ciggarett och tändsticka); California Technical Bulletin 117; NFPA 260 + UFAC klass 1; ASTM E84 klass 2 eller B

REKOMMENDERAD ANVÄNDNING
Contract och projekt

## Färgkarta · 17


Sahara
SLK01


Arabia
SLK02


Byzantine
SLK03


Empress
SLK05


Incense
SLK06


Forbidden
SLK07



Brunei
SLK08



Parthian
SLK09



Kingdom
SLK10



Oriental
SLK12



Divine
SLK13



Pamir
SLK14



Monarch
SLK15



Emperor
SLK16



Dynasty
SLK17



Chancellor
SLK19

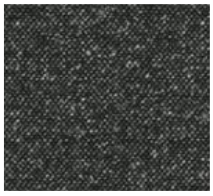

Imeon
SLK20