ISINAC ACOUSTIC WORLD S.L.U.
NIF ESB27853381
Avda. Ramón Nieto 125, bajo-local 1 · ES-36205 Vigo
isitex@isinac.com · isitex.eu

CAMIRA

SILK

Technický list

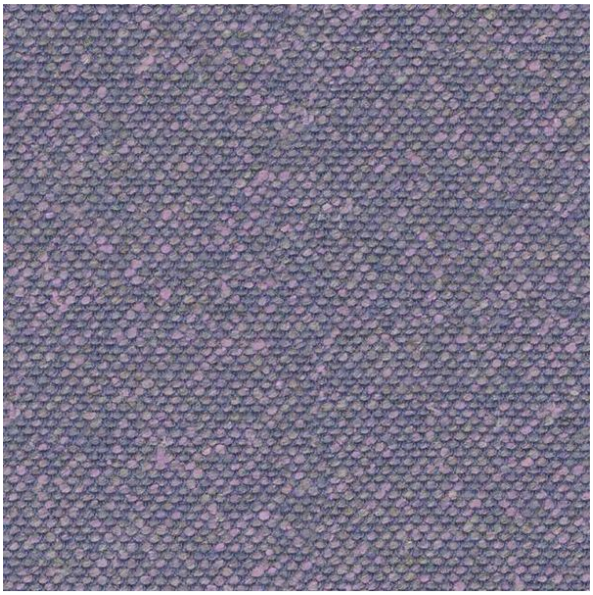

Vyrobené zo zmesi prírodných vlákien: hodvábu, ľanu a vlny. Hodváb je ekologický, jemný a prirodzene nehorľavý.

ZLOŽENIE
70 % panenská vlna, 19 % ľan, 11 % hodváb

ŠÍRKA
140 cm

HMOTNOSŤ
495 g/m²

ODER (MARTINDALE)
45 000 cyklov

ODOLNOSŤ VOČI OHŇU
EN 1021-1&2 (cigareta a zápalka); BS 7176 nízke riziko; BS 5852 zdroj vznietenia 5; BS 7176 stredné riziko (Crib 5); UNI 9175 Classe 1 IM; BS 5867-2 typ B (záclony a závesy); kódus IMO FTP (časť 8); predpisy pre domáce použitie v Spojenom kráľovstve (cigareta a zápalka); California Technical Bulletin 117; NFPA 260 + UFAC trieda 1; ASTM E84 trieda 2 alebo B

ODPORÚČANÉ POUŽITIE
Contract a projekty

Vzorkovník farieb · 17


Sahara
SLK01


Arabia
SLK02


Byzantine
SLK03


Empress
SLK05


Incense
SLK06


Forbidden
SLK07


Brunei
SLK08


Parthian
SLK09


Kingdom
SLK10


Oriental
SLK12


Divine
SLK13


Pamir
SLK14



Monarch
SLK15



Emperor
SLK16



Dynasty
SLK17



Chancellor
SLK19

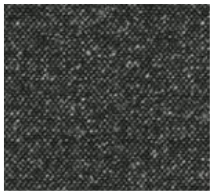

Imeon
SLK20