ISINAC ACOUSTIC WORLD S.L.U.
NIF ESB27853381
Avda. Ramón Nieto 125, bajo-local 1 · ES-36205 Vigo
isitex@isinac.com · isitex.eu

CAMIRA

SILK

Fișă tehnică

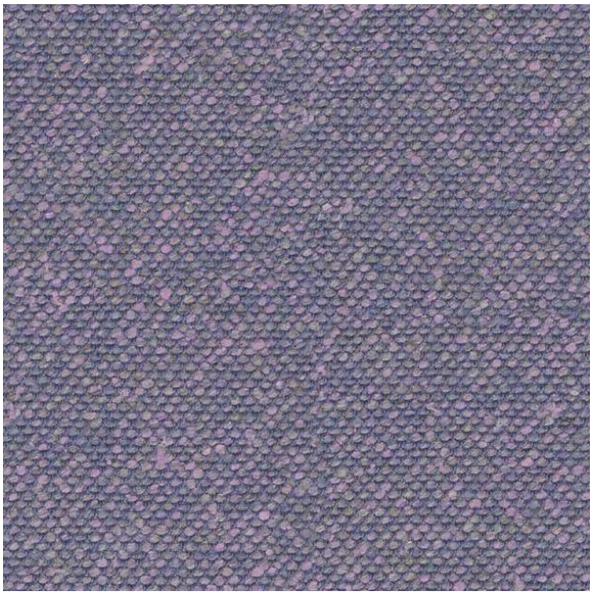

Fabricat dintr-un amestec de fibre naturale: mătase, in și lână. Mătasea este ecologică, moale și ignifugă prin natura sa.

COMPOZIȚIE
70% lână virgină, 19% in, 11% mătase

LĂȚIME
140 cm

GREUTATE
495 g/m²

ABRAZIUNE (MARTINDALE)
45.000 cicluri

REZISTENȚĂ LA FOC
EN 1021-1&2 (țigară și chibrit); BS 7176 risc scăzut; BS 5852 sursa de aprindere 5; BS 7176 risc mediu (Crib 5); UNI 9175 Classe 1 IM; BS 5867-2 tip B (perdele și draperii); Cod IMO FTP (partea 8); reglementări casnice din Regatul Unit (țigară și chibrit); California Technical Bulletin 117; NFPA 260 + UFAC clasa 1; ASTM E84 clasa 2 sau B

UTILIZARE RECOMANDATĂ
Contract și proiecte

Carte de culori · 17


Sahara
SLK01


Arabia
SLK02


Byzantine
SLK03


Empress
SLK05


Incense
SLK06


Forbidden
SLK07



Brunei
SLK08



Parthian
SLK09



Kingdom
SLK10



Oriental
SLK12



Divine
SLK13



Pamir
SLK14



Monarch
SLK15



Emperor
SLK16



Dynasty
SLK17



Chancellor
SLK19

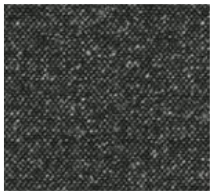

Imeon
SLK20