ISINAC ACOUSTIC WORLD S.L.U.
NIF ESB27853381
Avda. Ramón Nieto 125, bajo-local 1 · ES-36205 Vigo
isitex@isinac.com · isitex.eu

CAMIRA

SILK

Ficha técnica

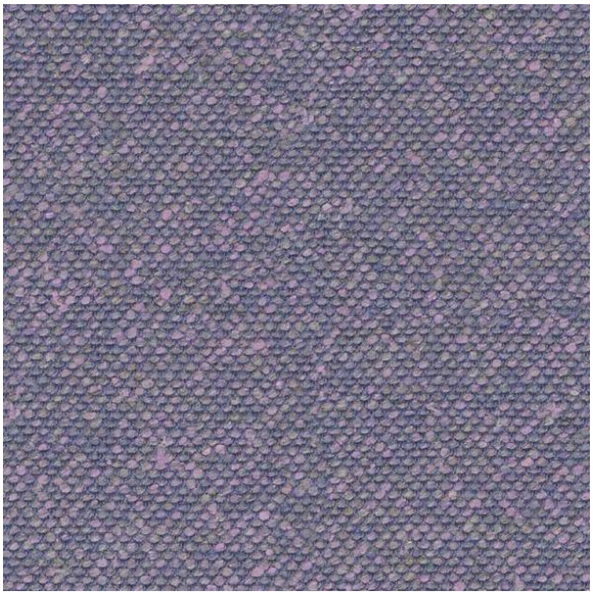

Fabricado com uma mistura de fibras naturais: seda, linho e lã. A seda é ecológica, suave e inerentemente ignífuga.

COMPOSIÇÃO
70% lã virgem, 19% linho, 11% seda

LARGURA
140 cm

PESO
495 g/m²

ABRASÃO (MARTINDALE)
45.000 ciclos

RESISTÊNCIA AO FOGO
EN 1021-1&2 (cigarro e fósforo); BS 7176 risco baixo; BS 5852 fonte de ignição 5; BS 7176 risco médio (Crib 5); UNI 9175 Classe 1 IM; BS 5867-2 tipo B (cortinas e reposteiros); Código IMO FTP (parte 8); regulamentação doméstica do Reino Unido (cigarro e fósforo); California Technical Bulletin 117; NFPA 260 + UFAC classe 1; ASTM E84 classe 2 ou B

USO RECOMENDADO
Contract e projetos

Carta de cores · 17


Sahara
SLK01


Arabia
SLK02


Byzantine
SLK03


Empress
SLK05

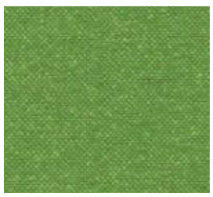
Incense
SLK06


Forbidden
SLK07



Brunei
SLK08



Parthian
SLK09



Kingdom
SLK10



Oriental
SLK12



Divine
SLK13



Pamir
SLK14



Monarch
SLK15



Emperor
SLK16



Dynasty
SLK17



Chancellor
SLK19

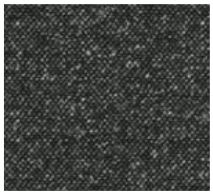

Imeon
SLK20