ISINAC ACOUSTIC WORLD S.L.U.
NIF ESB27853381
Avda. Ramón Nieto 125, bajo-local 1 · ES-36205 Vigo
isitex@isinac.com · isitex.eu

CAMIRA

SILK

Karta techniczna

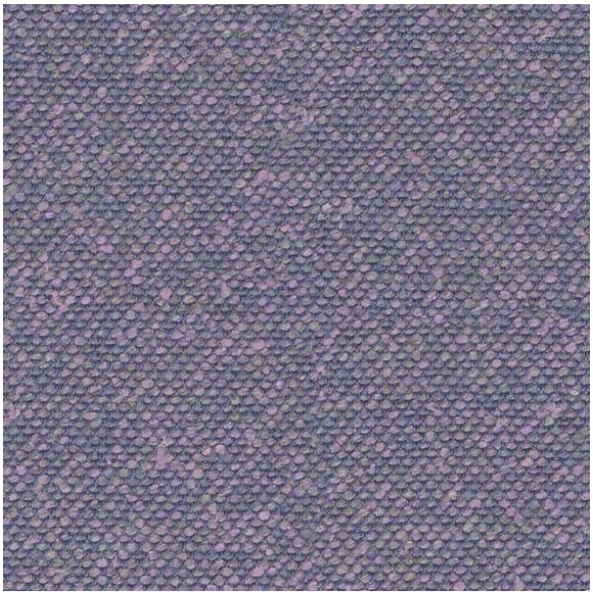

Wyprodukowano z mieszanki włókien naturalnych: jedwabiu, lnu i wełny. Jedwab jest ekologiczny, miękki i naturalnie trudnopalny.

SKŁAD
70% wełna dziewicza, 19% len, 11% jedwab

SZEROKOŚĆ
140 cm

WAGA
495 g/m²

ŚCIERANIE (MARTINDALE)
45 000 cykli

ODPORNOŚĆ NA OGIEŃ
EN 1021-1&2 (papieros i zapałka); BS 7176 niska szkodliwość; BS 5852 źródło zapłonu 5; BS 7176 średnia szkodliwość (Crib 5); UNI 9175 Classe 1 IM; BS 5867-2 typ B (zasłony i draperie); Kod IMO FTP (część 8); brytyjskie przepisy dotyczące użytku domowego (papieros i zapałka); California Technical Bulletin 117; NFPA 260 + UFAC klasa 1; ASTM E84 klasa 2 lub B

ZALECANE ZASTOSOWANIE
Contract i projekty

Karta kolorów · 17


Sahara
SLK01


Arabia
SLK02


Byzantine
SLK03


Empress
SLK05


Incense
SLK06


Forbidden
SLK07



Brunei
SLK08



Parthian
SLK09



Kingdom
SLK10



Oriental
SLK12



Divine
SLK13



Pamir
SLK14



Monarch
SLK15



Emperor
SLK16



Dynasty
SLK17



Chancellor
SLK19

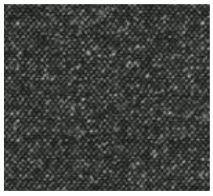

Imeon
SLK20