ISINAC ACOUSTIC WORLD S.L.U.
NIF ESB27853381
Avda. Ramón Nieto 125, bajo-local 1 · ES-36205 Vigo
isitex@isinac.com · isitex.eu

CAMIRA

SILK

Technisch gegevensblad

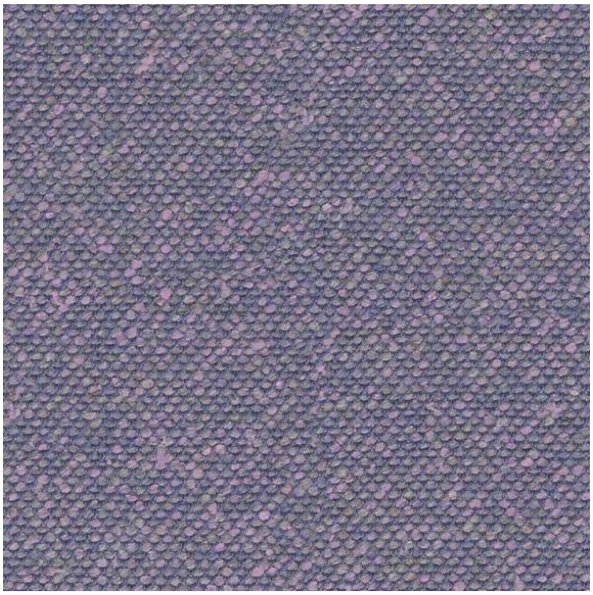

Gemaakt van een mix van natuurlijke vezels: zijde, linnen en wol. Zijde is ecologisch, zacht en van nature brandvertragend.

SAMENSTELLING
70% scheerwol, 19% linnen, 11% zijde

BREEDTE
140 cm

GEWICHT
495 g/m²

SLIJTVASTHEID (MARTINDALE)
45.000 cycli

BRANDWERENDHEID
EN 1021-1&2 (sigaret en lucifer); BS 7176 laag risico; BS 5852 ontstekingsbron 5; BS 7176 middelmatig risico (Crib 5); UNI 9175 Classe 1 IM; BS 5867-2 type B (gordijnen en draperieën); IMO FTP-code (deel 8); Britse huishoudelijke regelgeving (sigaret en lucifer); California Technical Bulletin 117; NFPA 260 + UFAC klasse 1; ASTM E84 klasse 2 of B

AANBEVOLEN GEBRUIK
Contract en projecten

Kleurenkaart · 17


Sahara
SLK01


Arabia
SLK02


Byzantine
SLK03


Empress
SLK05


Incense
SLK06


Forbidden
SLK07



Brunei
SLK08



Parthian
SLK09



Kingdom
SLK10



Oriental
SLK12



Divine
SLK13



Pamir
SLK14



Monarch
SLK15



Emperor
SLK16



Dynasty
SLK17



Chancellor
SLK19

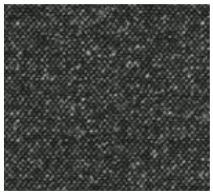

Imeon
SLK20