ISINAC ACOUSTIC WORLD S.L.U.
NIF ESB27853381
Avda. Ramón Nieto 125, bajo-local 1 · ES-36205 Vigo
isitex@isinac.com · isitex.eu

CAMIRA

SILK

Techninė specifikacija

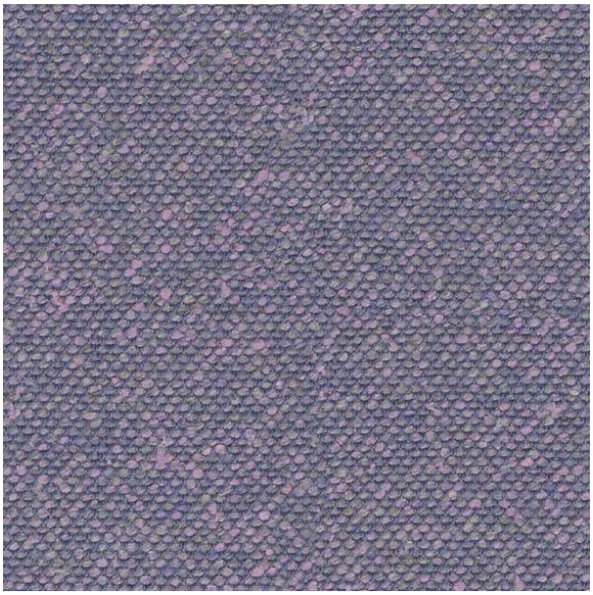

Pagaminta iš natūralių pluoštų mišinio: šilko, lino ir vilnos. Šilkas yra ekologiškas, švelnus ir iš prigimties sunkiai degus.

SUDĖTIS
70% pirminė vilna, 19% linas, 11% šilkas

PLOTIS
140 cm

SVORIS
495 g/m²

ATSPARUMAS DILIMUI (MARTINDALE)
45 000 ciklai

ATSPARUMAS UGNIAI
EN 1021-1&2 (cigaretė ir degtukas); BS 7176 žema rizika; BS 5852 uždegimo šaltinis 5; BS 7176 vidutinė rizika (Crib 5); UNI 9175 Classe 1 IM; BS 5867-2 B tipas (užuolaidos ir apmušalai); IMO FTP kodas (8 dalis); JK buitinių normų reikalavimai (cigaretė ir degtukas); California Technical Bulletin 117; NFPA 260 + UFAC 1 klasė; ASTM E84 2 klasė arba B

REKOMENDUOJAMA PASKIRTIS
„Contract“ ir projektai

Spalvų kortelė · 17


Sahara
SLK01


Arabia
SLK02


Byzantine
SLK03


Empress
SLK05


Incense
SLK06


Forbidden
SLK07



Brunei
SLK08



Parthian
SLK09



Kingdom
SLK10



Oriental
SLK12



Divine
SLK13



Pamir
SLK14



Monarch
SLK15



Emperor
SLK16



Dynasty
SLK17



Chancellor
SLK19

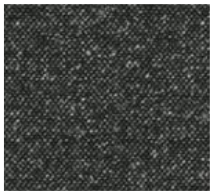

Imeon
SLK20