ISINAC ACOUSTIC WORLD S.L.U.
NIF ESB27853381
Avda. Ramón Nieto 125, bajo-local 1 · ES-36205 Vigo
isitex@isinac.com · isitex.eu

CAMIRA

SILK

Scheda tecnica

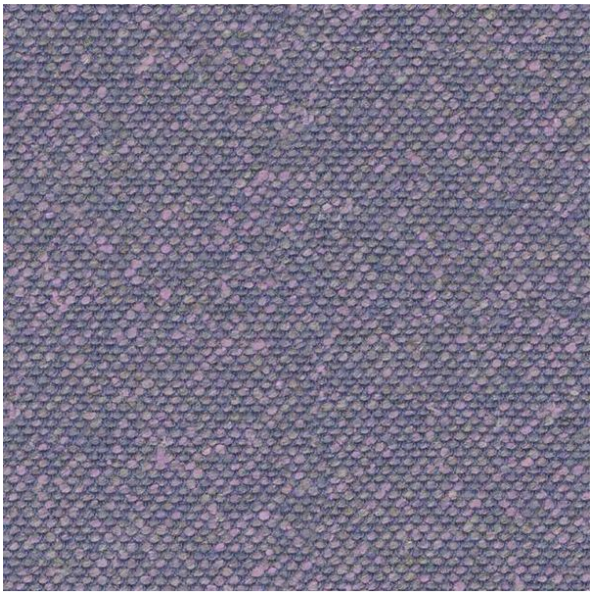

Realizzato con una miscela di fibre naturali: seta, lino e lana. La seta è ecologica, morbida e intrinsecamente ignifuga.

COMPOSIZIONE
70% lana vergine, 19% lino, 11% seta

LARGHEZZA
140 cm

PESO
495 g/m²

ABRASIONE (MARTINDALE)
45.000 cicli

RESISTENZA AL FUOCO
EN 1021-1&2 (sigaretta e fiammifero); BS 7176 basso rischio; BS 5852 fonte di accensione 5; BS 7176 medio rischio (Crib 5); UNI 9175 Classe 1 IM; BS 5867-2 tipo B (tende e drappeggi); Codice IMO FTP (parte 8); normative domestiche del Regno Unito (sigaretta e fiammifero); California Technical Bulletin 117; NFPA 260 + UFAC classe 1; ASTM E84 classe 2 o B

USO CONSIGLIATO
Contract e progetti

Carta dei colori · 17


Sahara
SLK01


Arabia
SLK02


Byzantine
SLK03


Empress
SLK05


Incense
SLK06


Forbidden
SLK07



Brunei
SLK08



Parthian
SLK09



Kingdom
SLK10



Oriental
SLK12



Divine
SLK13



Pamir
SLK14



Monarch
SLK15



Emperor
SLK16



Dynasty
SLK17



Chancellor
SLK19

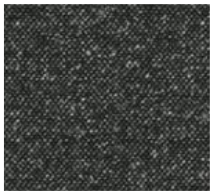

Imeon
SLK20