ISINAC ACOUSTIC WORLD S.L.U.
NIF ESB27853381
Avda. Ramón Nieto 125, bajo-local 1 · ES-36205 Vigo
isitex@isinac.com · isitex.eu

CAMIRA

SILK

Műszaki adatlap

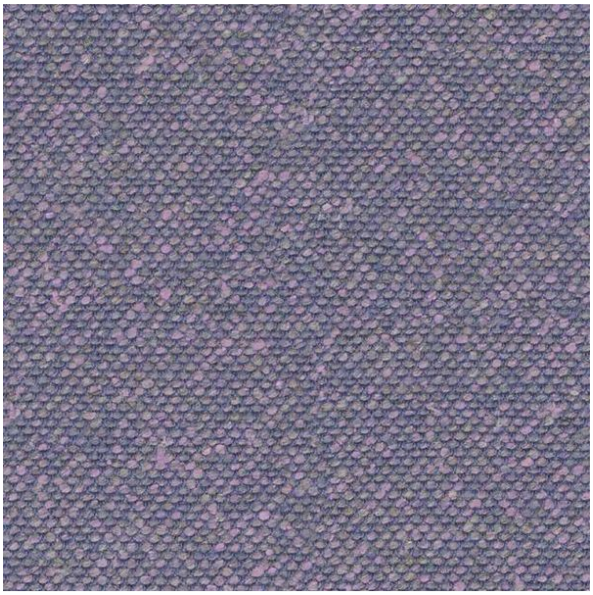

Természetes szálak keverékéből készült: selyem, len és gyapjú. A selyem környezetbarát, puha és természetesen lángálló.

ÖSSZETÉTEL
70% szűz gyapjú, 19% len, 11% selyem

SZÉLESSÉG
140 cm

TÖMEG
495 g/m²

KOPÁSÁLLÓSÁG (MARTINDALE)
45 000 ciklus

TŰZÁLLÓSÁG
EN 1021-1&2 (cigaretta és gyufa); BS 7176 alacsony kockázat; BS 5852 5. gyújtóforrás; BS 7176 közepes kockázat (Crib 5); UNI 9175 Classe 1 IM; BS 5867-2 B típus (függönyök és sötétítők); IMO FTP kódex (8. rész); Egyesült Királyság háztartási előírásai (cigaretta és gyufa); California Technical Bulletin 117; NFPA 260 + UFAC 1. osztály; ASTM E84 2. vagy B osztály

AJÁNLOTT FELHASZNÁLÁS
Contract és projektek

Színkártya · 17


Sahara
SLK01


Arabia
SLK02


Byzantine
SLK03


Empress
SLK05


Incense
SLK06


Forbidden
SLK07



Brunei
SLK08



Parthian
SLK09



Kingdom
SLK10



Oriental
SLK12



Divine
SLK13



Pamir
SLK14



Monarch
SLK15



Emperor
SLK16



Dynasty
SLK17



Chancellor
SLK19

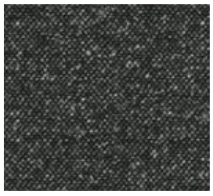

Imeon
SLK20