ISINAC ACOUSTIC WORLD S.L.U.
NIF ESB27853381
Avda. Ramón Nieto 125, bajo-local 1 · ES-36205 Vigo
isitex@isinac.com · isitex.eu

CAMIRA

SILK

Fiche technique

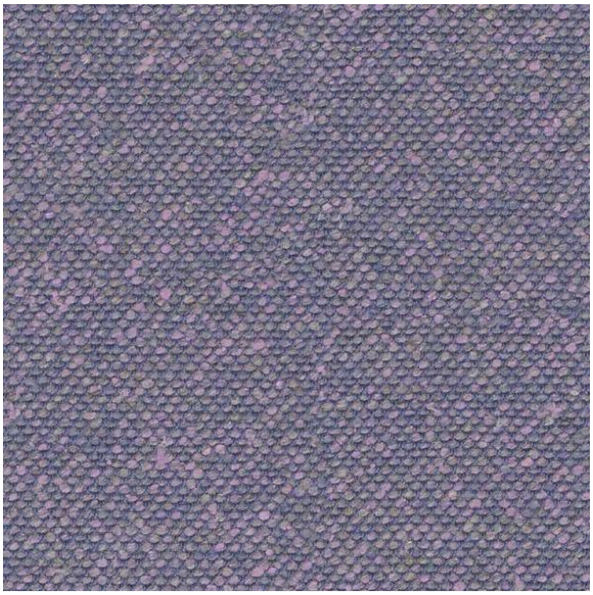

Fabriqué avec un mélange de fibres naturelles : soie, lin et laine. La soie est écologique, douce et naturellement ignifuge.

COMPOSITION
70% laine vierge, 19% lin, 11% soie

LARGEUR
140 cm

POIDS
495 g/m²

ABRASION (MARTINDALE)
45 000 cycles

RÉSISTANCE AU FEU
EN 1021-1&2 (cigarette et allumette) ; BS 7176 risque faible ; BS 5852 source d'allumage 5 ; BS 7176 risque moyen (Crib 5) ; UNI 9175 Classe 1 IM ; BS 5867-2 type B (rideaux et draperies) ; Code FTP IMO (partie 8) ; réglementation domestique du Royaume-Uni (cigarette et allumette) ; California Technical Bulletin 117 ; NFPA 260 + UFAC classe 1 ; ASTM E84 classe 2 ou B

UTILISATION RECOMMANDÉE
Contract et projets

Carte des couleurs · 17


Sahara
SLK01


Arabia
SLK02


Byzantine
SLK03


Empress
SLK05


Incense
SLK06


Forbidden
SLK07



Brunei
SLK08



Parthian
SLK09



Kingdom
SLK10



Oriental
SLK12



Divine
SLK13



Pamir
SLK14



Monarch
SLK15



Emperor
SLK16



Dynasty
SLK17



Chancellor
SLK19

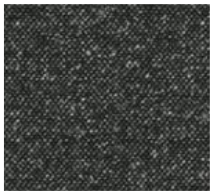

Imeon
SLK20