ISINAC ACOUSTIC WORLD S.L.U.
NIF ESB27853381
Avda. Ramón Nieto 125, bajo-local 1 · ES-36205 Vigo
isitex@isinac.com · isitex.eu

CAMIRA

SILK

Tekninen tietolomake

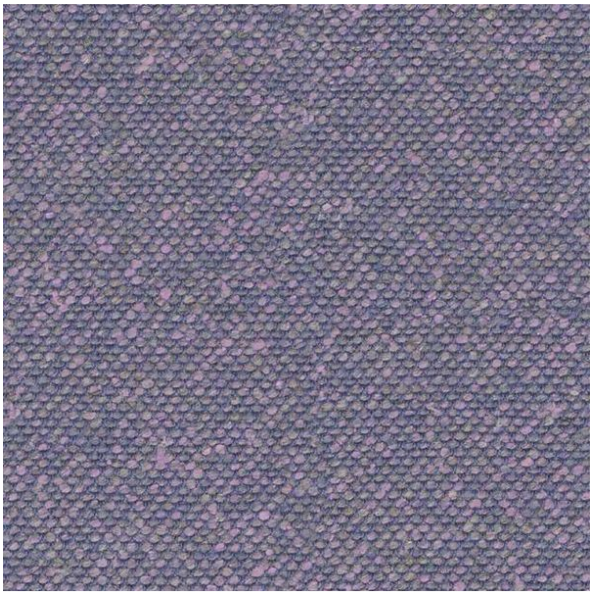

Valmistettu luonnonkuitujen sekoituksesta: silkki, pellava ja villa. Silkki on ekologista, pehmeää ja luonnostaan palonkestävää.

KOOSTUMUS
70% uusi villainen, 19% pellava, 11% silkki

LEVEYS
140 cm

PAINO
495 g/m²

KULUTUSKESTÄVYYS (MARTINDALE)
45 000 kierrosta

PALOTURVALLISUUS
EN 1021-1&2 (savuke ja tulitikku); BS 7176 matala riski; BS 5852 syttymislähde 5; BS 7176 keskitaso (Crib 5); UNI 9175 Classe 1 IM; BS 5867-2 tyyppi B (verhot ja draperiat); IMO FTP -koodi (osa 8); Yhdistyneen kuningaskunnan kotitaloussäännökset (savuke ja tulitikku); California Technical Bulletin 117; NFPA 260 + UFAC luokka 1; ASTM E84 luokka 2 tai B

SUOSITELTU KÄYTTÖ
Contract ja projektit

Värikartta · 17


Sahara
SLK01


Arabia
SLK02


Byzantine
SLK03


Empress
SLK05


Incense
SLK06


Forbidden
SLK07



Brunei
SLK08



Parthian
SLK09



Kingdom
SLK10



Oriental
SLK12



Divine
SLK13



Pamir
SLK14



Monarch
SLK15



Emperor
SLK16



Dynasty
SLK17



Chancellor
SLK19

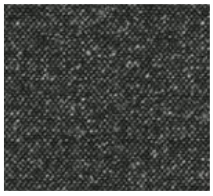

Imeon
SLK20