ISINAC ACOUSTIC WORLD S.L.U.
NIF ESB27853381
Avda. Ramón Nieto 125, bajo-local 1 · ES-36205 Vigo
isitex@isinac.com · isitex.eu

CAMIRA

SILK

Ficha técnica

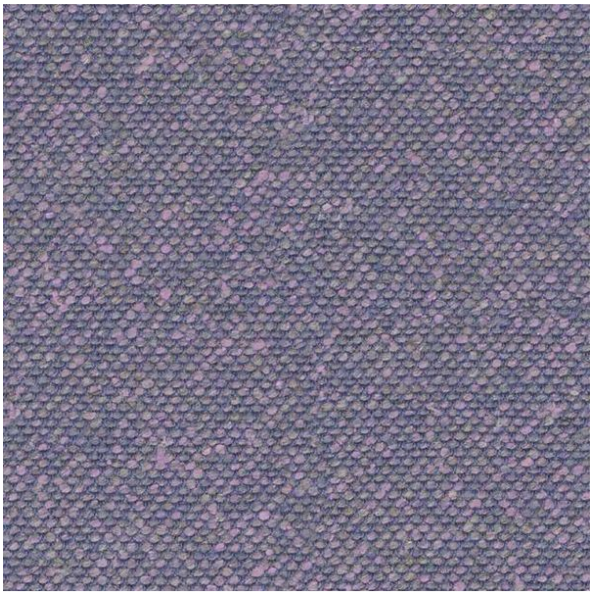

Fabricado con una mezcla de fibras naturales: seda, lino y lana. La seda es ecológica, suave y inherentemente ignífuga.

COMPOSICIÓN
70% lana virgen, 19% lino, 11% seda

ANCHO
140 cm

PESO
495 g/m²

ABRASIÓN (MARTINDALE)
45.000 ciclos

RESISTENCIA AL FUEGO
EN 1021-1&2 (cigarrillo y cerilla); BS 7176 riesgo bajo; BS 5852 fuente de ignición 5; BS 7176 riesgo medio (Crib 5); UNI 9175 Classe 1 IM; BS 5867-2 tipo B (cortinas y cortinajes); Código IMO FTP (parte 8); normativa doméstica del Reino Unido (cigarrillo y cerilla); California Technical Bulletin 117; NFPA 260 + UFAC clase 1; ASTM E84 clase 2 o B

USO RECOMENDADO
Contract y proyectos

Carta de colores · 17


Sahara
SLK01


Arabia
SLK02


Byzantine
SLK03


Empress
SLK05


Incense
SLK06


Forbidden
SLK07



Brunei
SLK08



Parthian
SLK09



Kingdom
SLK10



Oriental
SLK12



Divine
SLK13



Pamir
SLK14



Monarch
SLK15



Emperor
SLK16



Dynasty
SLK17



Chancellor
SLK19

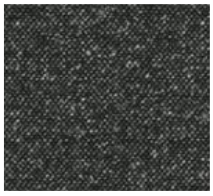

Imeon
SLK20