ISINAC ACOUSTIC WORLD S.L.U.
NIF ESB27853381
Avda. Ramón Nieto 125, bajo-local 1 · ES-36205 Vigo
isitex@isinac.com · isitex.eu

CAMIRA

SILK

Τεχνικό δελτίο

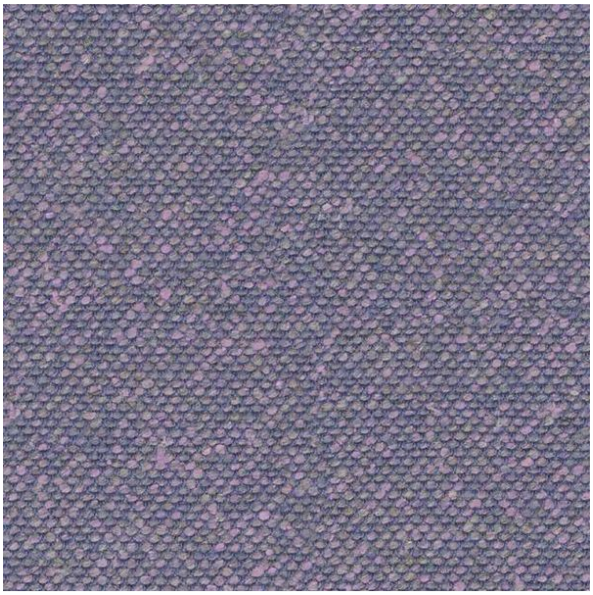

Κατασκευασμένο με μείγμα φυσικών ινών: μετάξι, λινό και μαλλί. Το μετάξι είναι οικολογικό, απαλό και εγγενώς βραδυφλεγές.

ΣΥΝΘΕΣΗ
70% παρθένο μαλλί, 19% λινό, 11% μετάξι

ΠΛΑΤΟΣ
140 cm

ΒΑΡΟΣ
495 g/m²

ΤΡΙΒΗ (MARTINDALE)
45.000 κύκλοι

ΑΝΤΟΧΗ ΣΤΗ ΦΩΤΙΑ
EN 1021-1&2 (τσιγάρο και σπίρτο); BS 7176 χαμηλός κίνδυνος; BS 5852 πηγή ανάφλεξης 5; BS 7176 μεσαίος κίνδυνος (Crib 5); UNI 9175 Classe 1 IM; BS 5867-2 τύπος B (κουρτίνες και draperies); Κώδικας IMO FTP (μέρος 8); εθνικοί κανονισμοί Ηνωμένου Βασιλείου για οικιακή χρήση (τσιγάρο και σπίρτο); California Technical Bulletin 117; NFPA 260 + UFAC κλάση 1; ASTM E84 κλάση 2 ή B

ΣΥΝΙΣΤΩΜΕΝΗ ΧΡΗΣΗ
Contract και έργα

Χρωματολόγιο · 17


Sahara
SLK01


Arabia
SLK02


Byzantine
SLK03


Empress
SLK05


Incense
SLK06


Forbidden
SLK07



Brunei
SLK08



Parthian
SLK09



Kingdom
SLK10



Oriental
SLK12



Divine
SLK13



Pamir
SLK14



Monarch
SLK15



Emperor
SLK16



Dynasty
SLK17



Chancellor
SLK19

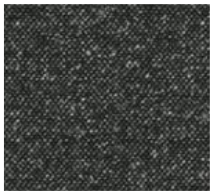

Imeon
SLK20