ISINAC ACOUSTIC WORLD S.L.U.
NIF ESB27853381
Avda. Ramón Nieto 125, bajo-local 1 · ES-36205 Vigo
isitex@isinac.com · isitex.eu

CAMIRA

SILK

Technisches Datenblatt

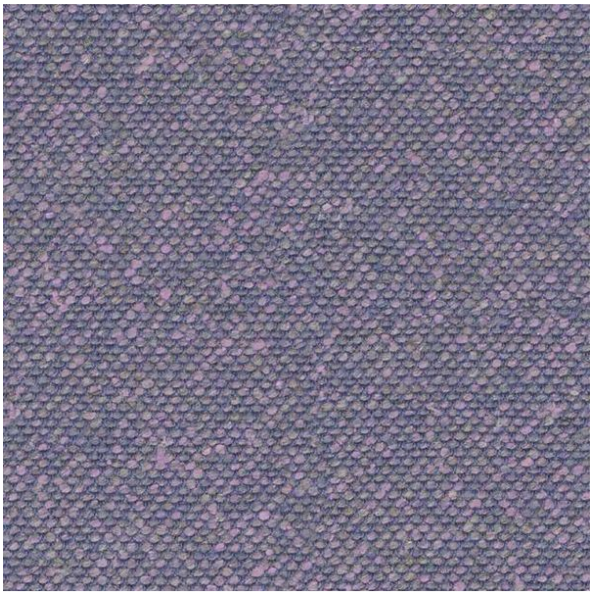

Hergestellt aus einer Mischung natürlicher Fasern: Seide, Leinen und Wolle. Seide ist ökologisch, weich und von Natur aus schwer entflammbar.

ZUSAMMENSETZUNG
70% Schurwolle, 19% Leinen, 11% Seide

BREITE
140 cm

GEWICHT
495 g/m²

ABRASION (MARTINDALE)
45.000 Zyklen

BRANDVERHALTEN
EN 1021-1&2 (Zigaretten und Streichhölzer); BS 7176 geringes Risiko; BS 5852 Zündquelle 5; BS 7176 mittleres Risiko (Crib 5); UNI 9175 Classe 1 IM; BS 5867-2 Typ B (Vorhänge und Gardinen); IMO FTP Code (Teil 8); britische Haushaltsvorgaben (Zigaretten und Streichhölzer); California Technical Bulletin 117; NFPA 260 + UFAC Klasse 1; ASTM E84 Klasse 2 oder B

EMPFOHLENER EINSATZ
Contract und Projekte

Farbkarte · 17


Sahara
SLK01


Arabia
SLK02


Byzantine
SLK03


Empress
SLK05


Incense
SLK06


Forbidden
SLK07



Brunei
SLK08



Parthian
SLK09



Kingdom
SLK10



Oriental
SLK12



Divine
SLK13



Pamir
SLK14



Monarch
SLK15



Emperor
SLK16



Dynasty
SLK17



Chancellor
SLK19

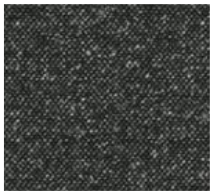

Imeon
SLK20