ISINAC ACOUSTIC WORLD S.L.U.
NIF ESB27853381
Avda. Ramón Nieto 125, bajo-local 1 · ES-36205 Vigo
isitex@isinac.com · isitex.eu

CAMIRA

SILK

Datablad

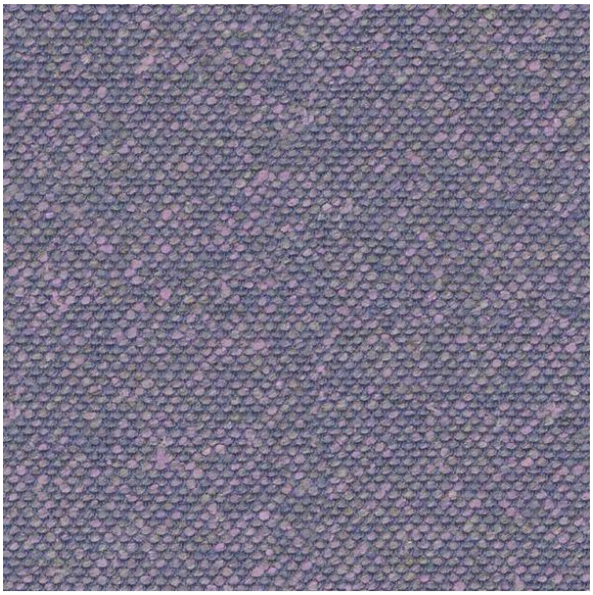

Fremstillet med en blanding af naturlige fibre: silke, hør og uld. Silke er økologisk, blødt og i sagens natur flammehæmmende.

SAMMENSÆTNING
70% ny uld, 19% hør, 11% silke

BREDDE
140 cm

VÆGT
495 g/m²

SLIDSTYRKE (MARTINDALE)
45.000 cyklusser

BRANDBESTANDIGHED
EN 1021-1&2 (cigaret og tændstik); BS 7176 lav risiko; BS 5852 tændkilde 5; BS 7176 medium risiko (Crib 5); UNI 9175 Classe 1 IM; BS 5867-2 type B (gardiner og draperier); IMO FTP-kode (del 8); britiske standarder for privat brug (cigaret og tændstik); California Technical Bulletin 117; NFPA 260 + UFAC klasse 1; ASTM E84 klasse 2 eller B

ANBEFALET ANVENDELSE
Contract og projekter

Farvekort · 17


Sahara
SLK01


Arabia
SLK02


Byzantine
SLK03


Empress
SLK05


Incense
SLK06


Forbidden
SLK07



Brunei
SLK08



Parthian
SLK09



Kingdom
SLK10



Oriental
SLK12



Divine
SLK13



Pamir
SLK14



Monarch
SLK15



Emperor
SLK16



Dynasty
SLK17



Chancellor
SLK19

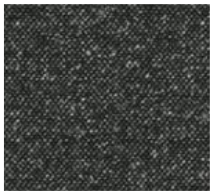

Imeon
SLK20