ISINAC ACOUSTIC WORLD S.L.U.
NIF ESB27853381
Avda. Ramón Nieto 125, bajo-local 1 · ES-36205 Vigo
isitex@isinac.com · isitex.eu

CAMIRA

SILK

Technický list

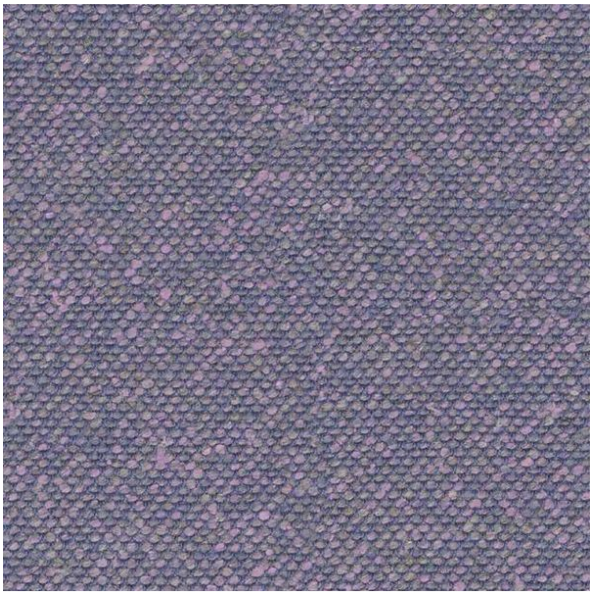

Vyrobeno ze směsi přírodních vláken: hedvábí, len a vlna. Hedvábí je ekologické, měkké a přirozeně nehořlavé.

SLOŽENÍ
70 % panenská vlna, 19 % len, 11 % hedvábí

ŠÍŘKA
140 cm

HMOTNOST
495 g/m²

ODOLNOST V ODĚRU (MARTINDALE)
45 000 cyklů

ODOLNOST PROTI OHNI
EN 1021-1&2 (cigareta a zápalka); BS 7176 nízké riziko; BS 5852 zdroj zapálení 5; BS 7176 střední riziko (Crib 5); UNI 9175 Classe 1 IM; BS 5867-2 typ B (závěsy a záclony); Kód IMO FTP (část 8); předpisy pro domácnost ve Spojeném království (cigareta a zápalka); California Technical Bulletin 117; NFPA 260 + UFAC třída 1; ASTM E84 třída 2 nebo B

DOPORUČENÉ POUŽITÍ
Contract a projekty

Vzorník barev · 17


Sahara
SLK01


Arabia
SLK02


Byzantine
SLK03


Empress
SLK05

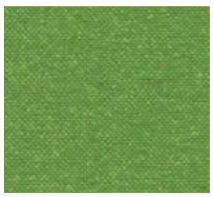
Incense
SLK06


Forbidden
SLK07


Brunei
SLK08


Parthian
SLK09


Kingdom
SLK10


Oriental
SLK12


Divine
SLK13


Pamir
SLK14



Monarch
SLK15



Emperor
SLK16



Dynasty
SLK17



Chancellor
SLK19

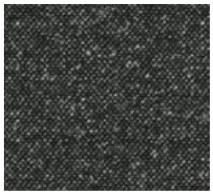

Imeon
SLK20