ISINAC ACOUSTIC WORLD S.L.U.
NIF ESB27853381
Avda. Ramón Nieto 125, bajo-local 1 · ES-36205 Vigo
isitex@isinac.com · isitex.eu

CAMIRA

SILK

Техническа спецификация

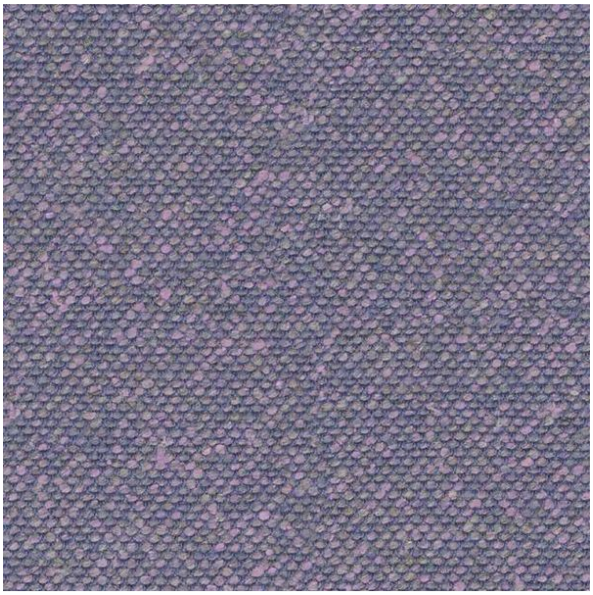

Произведено от смес от естествени влакна: коприна, лен и вълна. Копринатa е екологична, мека и притежава естествени огнезащитни свойства.

СЪСТАВ
70% необработена вълна, 19% лен, 11% коприна

ШИРИНА
140 cm

ТЕГЛО
495 g/m²

ИЗНОСОУСТОЙЧИВОСТ (МАРТИНДЕЙЛ)
45 000 цикъла

УСТОЙЧИВОСТ НА ОГЪН
EN 1021-1&2 (цигара и кибрит); BS 7176 нисък риск; BS 5852 източник на запалване 5; BS 7176 среден риск (Crib 5); UNI 9175 Classe 1 IM; BS 5867-2 тип B (-завеси и драперии); Кодекс IMO FTP (част 8); британски нормативи за битови нужди (цигара и кибрит); California Technical Bulletin 117; NFPA 260 + UFAC клас 1; ASTM E84 клас 2 или B

ПРЕПОРЪЧАНА УПОТРЕБА
Contract и проекти

Карта на цветовете · 17


Sahara
SLK01


Arabia
SLK02


Byzantine
SLK03


Empress
SLK05


Incense
SLK06


Forbidden
SLK07



Brunei
SLK08



Parthian
SLK09



Kingdom
SLK10



Oriental
SLK12



Divine
SLK13



Pamir
SLK14



Monarch
SLK15



Emperor
SLK16



Dynasty
SLK17



Chancellor
SLK19

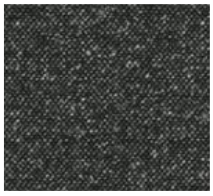

Imeon
SLK20