ISINAC ACOUSTIC WORLD S.L.U.
NIF ESB27853381
Avda. Ramón Nieto 125, bajo-local 1 · ES-36205 Vigo
isitex@isinac.com · isitex.eu

CAMIRA

REVOLUTION

Technisches Datenblatt

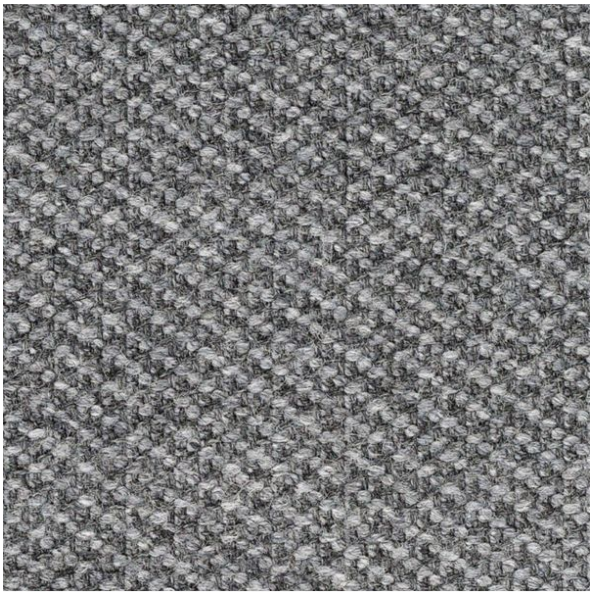

Ein in geschlossenem Kreislauf recycelter Wollstoff, hergestellt aus unseren eigenen Abfallmaterialien und intern in unserer Textilrecycling-Anlage produziert.

ZUSAMMENSETZUNG
65% Schurwolle, 26% recycelte Wolle, 5% recyceltes Polyamid, 4% Polyamid

BREITE
145 cm

GEWICHT
620 g/m²

ABRASION (MARTINDALE)
100.000 Zyklen

BRANDVERHALTEN
EN 1021-1&2 (Zigaretten und Streichhölzer); BS 7176 geringes Risiko; ÖNORM A 3800-1 Q1; UNI 9175 Classe 1 IM; EN 13501-1 verklebt Klasse D, s1, d0; IMO FTP-Code (Teil 8); britische Haushaltsvorgaben (Zigaretten und Streichhölzer); optionale FR-Behandlungen für höhere Klassifizierungen

EMPFOHLENER EINSATZ
Contract und Projekte

Farbkarte · 10

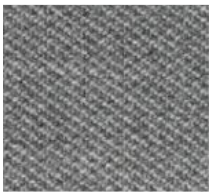
Emerge
REV01

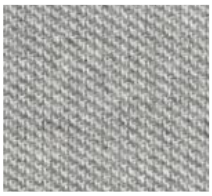
Invent
REV02


Realise
REV03


Explore
REV04


Reveal
REV05


Reform
REV06



Origin
REV07



Nurture
REV08



Bloom
REV09



Evolve
REV10