**ISINAC ACOUSTIC WORLD S.L.U.**
NIF ESB27853381
Avda. Ramón Nieto 125, bajo-local 1 · ES-36205 Vigo
isitex@isinac.com · isitex.eu

CAMIRA

# NESTA

Fiche technique

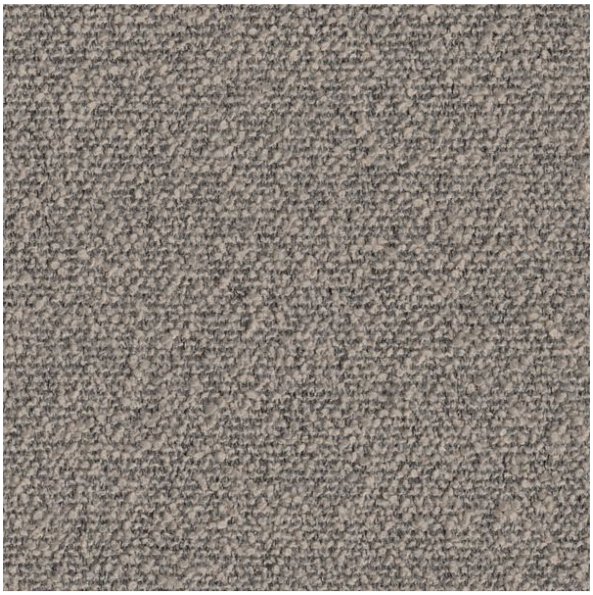

NESTA est un bouclé à la texture riche qui intègre du polyester recyclé textile-à-textile et des bouteilles en plastique recyclées post-consommation.

COMPOSITION
66% polyester recyclé post-consommation, 33% polyester recyclé textile-à-textile, 1% polyester

LARGEUR
140 cm

POIDS
485 g/m²

ABRASION (MARTINDALE)
60 000 cycles

RÉSISTANCE AU FEU
EN 1021-1 (cigarette) et EN 1021-2 (allumette) ; BS 7176 risque faible ; EN 13501-1 collé classe B, s2, d0 ; EN 13501-1 non collé classe B, s1, d0 ; California Technical Bulletin 117 ; ASTM E84 classe 1 ou A (collé) ; ASTM E84 classe 1 ou A (non collé) ; avec Eco FR en option : BS 5852 source d'inflammation 5, BS 7176 risque moyen, NF D 60-013, Code IMO FTP (partie 8) et réglementation domestique du Royaume-Uni (cigarette et allumette) ; avec traitement FR (Gorts) en option : BS 5867-2 type B (rideaux et tentures), EN 13773 classe 1 et NFPA 701

UTILISATION RECOMMANDÉE
Contract et projets

## Carte des couleurs · 27


Roost
NES01


Cote
NES02


Perch
NES03


Drey
NES04


Den
NES05


Burrow
NES06

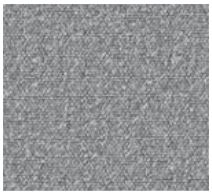

Warren
NES07



Hole
NES08



Nook
NES09



Hide
NES10



Refuge
NES11



Cradle
NES12



Sanctuary
NES13



Harbor
NES14



Rest
NES15



Lodge
NES16



Hut
NES17



Pad
NES18



Habitat
NES19



Home
NES20



Heart
NES21



Hub
NES22



Reside
NES23

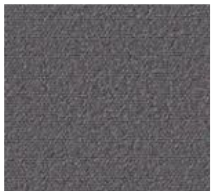

Dwell
NES24



Abode
NES25



Bothy
NES26



Bower
NES27