ISINAC ACOUSTIC WORLD S.L.U.
NIF ESB27853381
Avda. Ramón Nieto 125, bajo-local 1 · ES-36205 Vigo
isitex@isinac.com · isitex.eu

CAMIRA

NESTA

Technisches Datenblatt

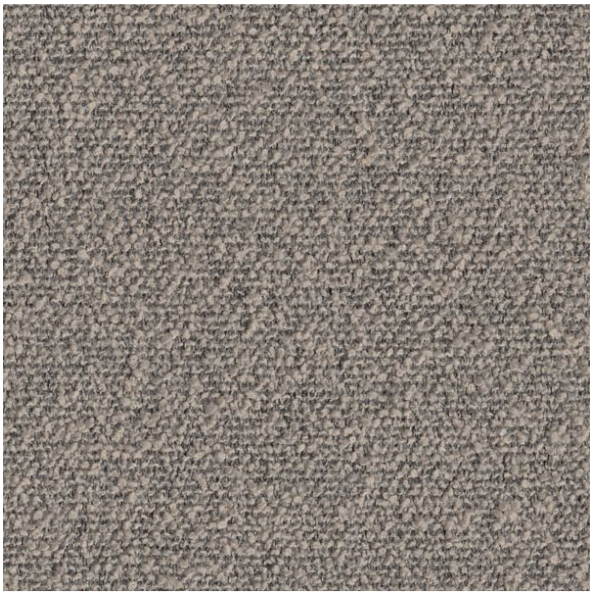

NESTA ist ein Bouclé mit reichhaltiger Textur, das recyceltes Textil-zu-Textil-Polyester und recycelte Post-Consumer-Plastikflaschen enthält.

ZUSAMMENSETZUNG
66% recycelter Post-Consumer-Polyester, 33% recycelter Textil-zu-Textil-Polyester, 1% Polyester

BREITE
140 cm

GEWICHT
485 g/m²

ABRASION (MARTINDALE)
60.000 Zyklen

BRANDVERHALTEN
EN 1021-1 (Zigarette) und EN 1021-2 (Streichholz); BS 7176 geringes Risiko; EN 13501-1 verklebt Klasse B, s2, d0; EN 13501-1 unverklebt Klasse B, s1, d0; California Technical Bulletin 117; ASTM E84 Klasse 1 oder A (verklebt); ASTM E84 Klasse 1 oder A (unverklebt); mit optionalem Eco FR: BS 5852 Zündquelle 5, BS 7176 mittleres Risiko, NF D 60-013, IMO FTP Code (Teil 8) und britische Haushaltsvorschriften (Zigarette und Streichholz); mit optionaler FR-Behandlung (Gorts): BS 5867-2 Typ B (Vorhänge und Gardinen), EN 13773 Klasse 1 und NFPA 701

EMPFOHLENER EINSATZ
Contract und Projekte

Farbkarte · 27



Roost NES01 · Cote NES02 · Perch NES03 · Drey NES04 · Den NES05 · Burrow NES06

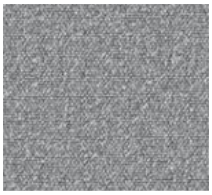

Warren
NES07



Hole
NES08



Nook
NES09



Hide
NES10



Refuge
NES11



Cradle
NES12



Sanctuary
NES13



Harbor
NES14



Rest
NES15



Lodge
NES16



Hut
NES17



Pad
NES18



Habitat
NES19



Home
NES20



Heart
NES21



Hub
NES22



Reside
NES23

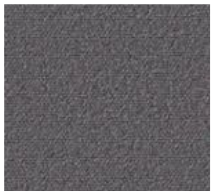

Dwell
NES24



Abode
NES25



Bothy
NES26



Bower
NES27