ISINAC ACOUSTIC WORLD S.L.U.
NIF ESB27853381
Avda. Ramón Nieto 125, bajo-local 1 · ES-36205 Vigo
isitex@isinac.com · isitex.eu

CAMIRA

MONOCHROME SETT

Datablad



Tyg med en blandning av ull och linne, en elegant möbeltextil som är perfekt för alla interiörer.

SAMMANSÄTTNING
75% ny ull, 25% linne

BREDD
140 cm

VIKT
437 g/m²

NÖTNING (MARTINDALE)
50 000 cykler

BRANDMOTSTÅND
EN 1021-1&2 (cigarett och tändsticka); BS 7176 låg risk; BS 5852 tändkälla 5; BS 7176 medelstor risk (Crib 5); NF D 60-013; ÖNORM B 3825 B1 & A 3800-1 Q1; UNI 9175 Classe 1 IM; BS 476 del 7 klass 1 (limmad); EN 13501-1 limmad klass B s1 d0; BS 5867-2 typ B (gardiner och draperingar); IMO FTP-kod (del 8); Storbritanniens inhemska föreskrifter (cigarett och tändsticka); California Technical Bulletin 117; NFPA 260 + UFAC klass 1; ASTM E84 klass 1/A (limmad) och klass 2/B (olimmad)

REKOMMENDERAD ANVÄNDNING
Contract och projekt

Färgkarta · 12


Sett #1
MLG01


Sett #1
MLG02


Sett #2
MLE01


Sett #2
MLE02


Sett #3
MLC01


Sett #3
MLC02

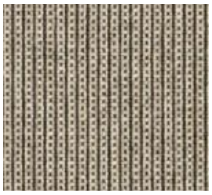

Sett #4
MLD01

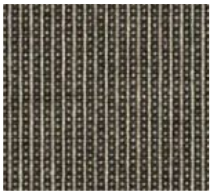

Sett #4
MLD02



Sett #5
MLB01



Sett #5
MLB02

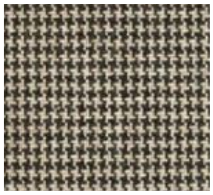

Sett #6
MLH01

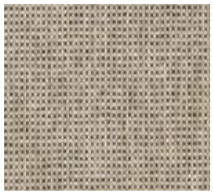

Sett #7
MLJ01