ISINAC ACOUSTIC WORLD S.L.U.
NIF ESB27853381
Avda. Ramón Nieto 125, bajo-local 1 · ES-36205 Vigo
isitex@isinac.com · isitex.eu

CAMIRA

MONOCHROME SETT

Ficha técnica



Tecido com uma mistura de lã e linho, um elegante têxtil para estofamento perfeito para qualquer interior.

COMPOSIÇÃO
75% lã virgem, 25% linho

LARGURA
140 cm

PESO
437 g/m²

ABRASÃO (MARTINDALE)
50.000 ciclos

RESISTÊNCIA AO FOGO
EN 1021-1&2 (cigarro e fósforo); BS 7176 risco baixo; BS 5852 fonte de ignição 5; BS 7176 risco médio (Crib 5); NF D 60-013; ÖNORM B 3825 B1 & A 3800-1 Q1; UNI 9175 Classe 1 IM; BS 476 parte 7 classe 1 (colado); EN 13501-1 colado classe B s1 d0; BS 5867-2 tipo B (cortinas e cortinados); Código IMO FTP (parte 8); regulamentação doméstica do Reino Unido (cigarro e fósforo); California Technical Bulletin 117; NFPA 260 + UFAC classe 1; ASTM E84 classe 1/A (colado) e classe 2/B (não colado)

USO RECOMENDADO
Contract e projetos

Carta de cores · 12


Sett #1
MLG01


Sett #1
MLG02


Sett #2
MLE01


Sett #2
MLE02


Sett #3
MLC01


Sett #3
MLC02

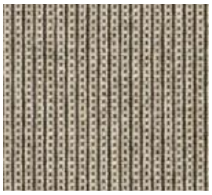

Sett #4
MLD01

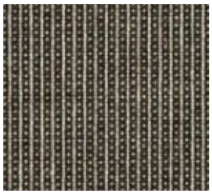

Sett #4
MLD02



Sett #5
MLB01



Sett #5
MLB02

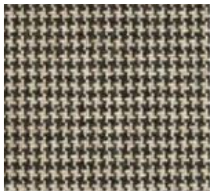

Sett #6
MLH01

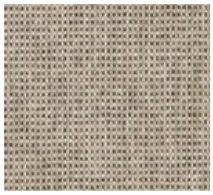

Sett #7
MLJ01