ISINAC ACOUSTIC WORLD S.L.U.
NIF ESB27853381
Avda. Ramón Nieto 125, bajo-local 1 · ES-36205 Vigo
isitex@isinac.com · isitex.eu

CAMIRA

MONOCHROME SETT

Karta techniczna



Tkanina z mieszanki wełny i lnu, elegancki tekstylium obiciowe idealne do każdego wnętrza.

SKŁAD
75% wełna dziewicza, 25% len

SZEROKOŚĆ
140 cm

WAGA
437 g/m²

ŚCIERANIE (MARTINDALE)
50 000 cykli

ODPORNOŚĆ NA OGIEŃ
EN 1021-1&2 (papieros i zapałka); BS 7176 niskie ryzyko; BS 5852 źródło zapłonu 5; BS 7176 średnie ryzyko (Crib 5); NF D 60-013; ÖNORM B 3825 B1 & A 3800-1 Q1; UNI 9175 Klasa 1 IM; BS 476 część 7 klasa 1 (klejone); EN 13501-1 klejone klasa B s1 d0; BS 5867-2 typ B (zasłony i draperie); Kod IMO FTP (część 8); brytyjskie przepisy dotyczące użytku domowego (papieros i zapałka); California Technical Bulletin 117; NFPA 260 + UFAC klasa 1; ASTM E84 klasa 1/A (klejone) i klasa 2/B (nieklejone)

ZALECANE ZASTOSOWANIE
Contract i projekty

Karta kolorów · 12


Sett #1
MLG01


Sett #1
MLG02


Sett #2
MLE01


Sett #2
MLE02


Sett #3
MLC01


Sett #3
MLC02

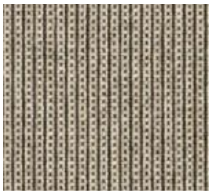

Sett #4
MLD01

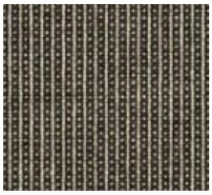

Sett #4
MLD02



Sett #5
MLB01



Sett #5
MLB02

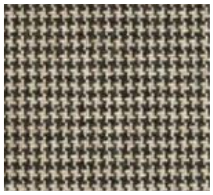

Sett #6
MLH01

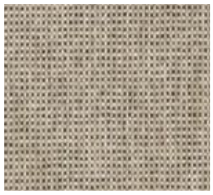

Sett #7
MLJ01