ISINAC ACOUSTIC WORLD S.L.U.
NIF ESB27853381
Avda. Ramón Nieto 125, bajo-local 1 · ES-36205 Vigo
isitex@isinac.com · isitex.eu

CAMIRA

MONOCHROME SETT

Technisch gegevensblad



Stof met een mix van wol en linnen, een elegant textiel voor stoffering dat perfect is voor elk interieur.

SAMENSTELLING
75% scheerwol, 25% linnen

BREEDTE
140 cm

GEWICHT
437 g/m²

SLIJTVASTHEID (MARTINDALE)
50.000 cycli

BRANDWERENDHEID
EN 1021-1&2 (sigaret en lucifer); BS 7176 laag risico; BS 5852 ontstekingsbron 5; BS 7176 middelmatig risico (Crib 5); NF D 60-013; ÖNORM B 3825 B1 & A 3800-1 Q1; UNI 9175 Classe 1 IM; BS 476 deel 7 klasse 1 (gelijmd); EN 13501-1 gelijmd klasse B s1 d0; BS 5867-2 type B (gordijnen en draperingen); IMO FTP Code (deel 8); Britse huishoudelijke regelgeving (sigaret en lucifer); California Technical Bulletin 117; NFPA 260 + UFAC klasse 1; ASTM E84 klasse 1/A (gelijmd) en klasse 2/B (niet-gelijmd)

AANBEVOLEN GEBRUIK
Contract en projecten

Kleurenkaart · 12


Sett #1
MLG01


Sett #1
MLG02


Sett #2
MLE01


Sett #2
MLE02


Sett #3
MLC01


Sett #3
MLC02

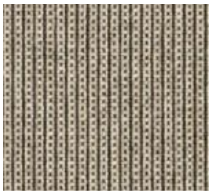

Sett #4
MLD01

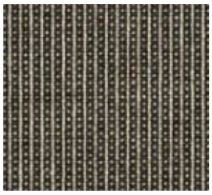

Sett #4
MLD02



Sett #5
MLB01



Sett #5
MLB02

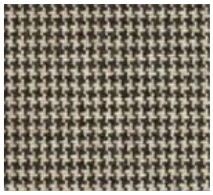

Sett #6
MLH01

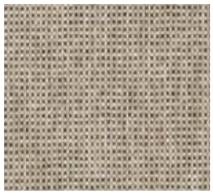

Sett #7
MLJ01