ISINAC ACOUSTIC WORLD S.L.U.
NIF ESB27853381
Avda. Ramón Nieto 125, bajo-local 1 · ES-36205 Vigo
isitex@isinac.com · isitex.eu

CAMIRA

MONOCHROME SETT

Scheda tecnica



Tessuto con una miscela di lana e lino, un elegante tessuto per imbottiti perfetto per qualsiasi interno.

COMPOSIZIONE
75% lana vergine, 25% lino

LARGHEZZA
140 cm

PESO
437 g/m²

ABRASIONE (MARTINDALE)
50.000 cicli

RESISTENZA AL FUOCO
EN 1021-1&2 (sigaretta e fiammifero); BS 7176 basso rischio; BS 5852 fonte di accensione 5; BS 7176 medio rischio (Crib 5); NF D 60-013; ÖNORM B 3825 B1 & A 3800-1 Q1; UNI 9175 Classe 1 IM; BS 476 parte 7 classe 1 (incollato); EN 13501-1 incollato classe B s1 d0; BS 5867-2 tipo B (tende e drappeggi); Codice IMO FTP (parte 8); normative domestiche del Regno Unito (sigaretta e fiammifero); California Technical Bulletin 117; NFPA 260 + UFAC classe 1; ASTM E84 classe 1/A (incollato) e classe 2/B (non incollato)

USO CONSIGLIATO
Contract e progetti

Carta dei colori · 12


Sett #1
MLG01


Sett #1
MLG02


Sett #2
MLE01


Sett #2
MLE02


Sett #3
MLC01


Sett #3
MLC02

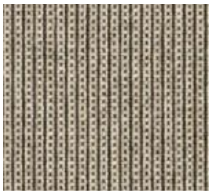

Sett #4
MLD01

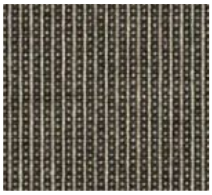

Sett #4
MLD02



Sett #5
MLB01



Sett #5
MLB02

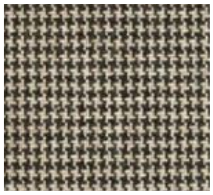

Sett #6
MLH01

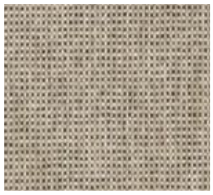

Sett #7
MLJ01