**ISINAC ACOUSTIC WORLD S.L.U.**
NIF ESB27853381
Avda. Ramón Nieto 125, bajo-local 1 · ES-36205 Vigo
isitex@isinac.com · isitex.eu

CAMIRA

# MONOCHROME SETT

Műszaki adatlap



Gyapjú és len keverékéből készült szövet, elegáns kárpittextília, amely bármilyen enteriőrbe tökéletesen illik.

ÖSSZETÉTEL
75% szűz gyapjú, 25% len

SZÉLESSÉG
140 cm

TÖMEG
437 g/m²

KOPÁSÁLLÓSÁG (MARTINDALE)
50 000 ciklus

TŰZÁLLÓSÁG
EN 1021-1&2 (cigaretta és gyufa); BS 7176 alacsony kockázat; BS 5852 5. gyújtóforrás; BS 7176 közepes kockázat (Crib 5); NF D 60-013; ÖNORM B 3825 B1 & A 3800-1 Q1; UNI 9175 Classe 1 IM; BS 476 7. rész 1. osztály (ragasztott); EN 13501-1 ragasztott B osztály s1 d0; BS 5867-2 B típus (függönyök és sötétítők); IMO FTP kódex (8. rész); Egyesült Királyság háztartási előírásai (cigaretta és gyufa); California Technical Bulletin 117; NFPA 260 + UFAC 1. osztály; ASTM E84 1/A osztály (ragasztott) és 2/B osztály (nem ragasztott)

AJÁNLOTT FELHASZNÁLÁS
Contract és projektek

## Színkártya · 12


Sett #1
MLG01


Sett #1
MLG02


Sett #2
MLE01


Sett #2
MLE02


Sett #3
MLC01


Sett #3
MLC02

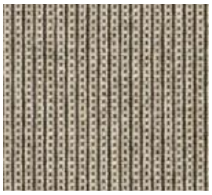

Sett #4
MLD01

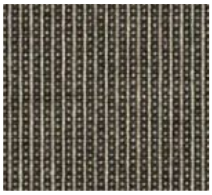

Sett #4
MLD02



Sett #5
MLB01



Sett #5
MLB02

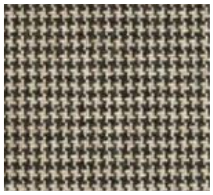

Sett #6
MLH01

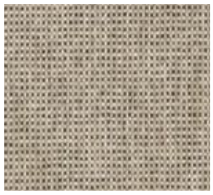

Sett #7
MLJ01