ISINAC ACOUSTIC WORLD S.L.U.
NIF ESB27853381
Avda. Ramón Nieto 125, bajo-local 1 · ES-36205 Vigo
isitex@isinac.com · isitex.eu

CAMIRA

MONOCHROME SETT

Fiche technique



Tissu mélange de laine et de lin, un textile d'ameublement élégant et parfait pour tous les intérieurs.

COMPOSITION
75% laine vierge, 25% lin

LARGEUR
140 cm

POIDS
437 g/m²

ABRASION (MARTINDALE)
50 000 cycles

RÉSISTANCE AU FEU
EN 1021-1&2 (cigarette et allumette) ; BS 7176 risque faible ; BS 5852 source d'allumage 5 ; BS 7176 risque moyen (Crib 5) ; NF D 60-013 ; ÖNORM B 3825 B1 & A 3800-1 Q1 ; UNI 9175 Classe 1 IM ; BS 476 partie 7 classe 1 (collé) ; EN 13501-1 collé classe B s1 d0 ; BS 5867-2 type B (rideaux et tentures) ; Code IMO FTP (partie 8) ; réglementation domestique du Royaume-Uni (cigarette et allumette) ; California Technical Bulletin 117 ; NFPA 260 + UFAC classe 1 ; ASTM E84 classe 1/A (collé) et classe 2/B (non collé)

UTILISATION RECOMMANDÉE
Contract et projets

Carte des couleurs · 12


Sett #1
MLG01


Sett #1
MLG02


Sett #2
MLE01


Sett #2
MLE02


Sett #3
MLC01


Sett #3
MLC02

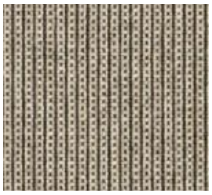

Sett #4
MLD01

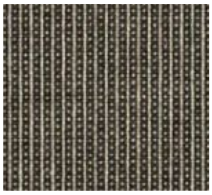

Sett #4
MLD02



Sett #5
MLB01



Sett #5
MLB02

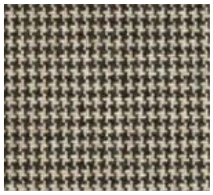

Sett #6
MLH01

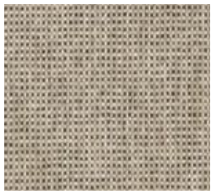

Sett #7
MLJ01