ISINAC ACOUSTIC WORLD S.L.U.
NIF ESB27853381
Avda. Ramón Nieto 125, bajo-local 1 · ES-36205 Vigo
isitex@isinac.com · isitex.eu

CAMIRA

MONOCHROME SETT

Ficha técnica



Tejido con una mezcla de lana y lino, un elegante textil para tapicería perfecto para cualquier interior.

COMPOSICIÓN
75% lana virgen, 25% lino

ANCHO
140 cm

PESO
437 g/m²

ABRASIÓN (MARTINDALE)
50.000 ciclos

RESISTENCIA AL FUEGO
EN 1021-1&2 (cigarrillo y cerilla); BS 7176 riesgo bajo; BS 5852 fuente de ignición 5; BS 7176 riesgo medio (Crib 5); NF D 60-013; ÖNORM B 3825 B1 & A 3800-1 Q1; UNI 9175 Classe 1 IM; BS 476 parte 7 clase 1 (adherido); EN 13501-1 adherido clase B s1 d0; BS 5867-2 tipo B (cortinas y cortinajes); Código IMO FTP (parte 8); normativa doméstica del Reino Unido (cigarrillo y cerilla); California Technical Bulletin 117; NFPA 260 + UFAC clase 1; ASTM E84 clase 1/A (adherido) y clase 2/B (no adherido)

USO RECOMENDADO
Contract y proyectos

Carta de colores · 12


Sett #1
MLG01


Sett #1
MLG02


Sett #2
MLE01


Sett #2
MLE02


Sett #3
MLC01


Sett #3
MLC02

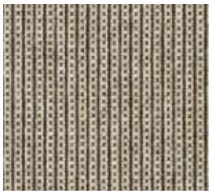

Sett #4
MLD01

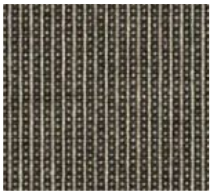

Sett #4
MLD02



Sett #5
MLB01



Sett #5
MLB02

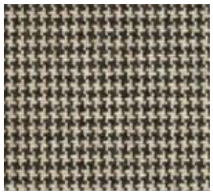

Sett #6
MLH01

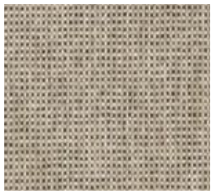

Sett #7
MLJ01