**ISINAC ACOUSTIC WORLD S.L.U.**
NIF ESB27853381
Avda. Ramón Nieto 125, bajo-local 1 · ES-36205 Vigo
isitex@isinac.com · isitex.eu

CAMIRA

# MONOCHROME SETT

Τεχνικό δελτίο



Ύφασμα με μείγμα μαλλιού και λινού, ένα κομψό υφαντό για ταπετσαρίες, ιδανικό για κάθε εσωτερικό χώρο.

ΣΥΝΘΕΣΗ
75% παρθένο μαλλί, 25% λινό

ΠΛΑΤΟΣ
140 cm

ΒΑΡΟΣ
437 g/m²

ΤΡΙΒΗ (MARTINDALE)
50.000 κύκλοι

ΑΝΤΟΧΗ ΣΤΗ ΦΩΤΙΑ
EN 1021-1&2 (τσιγάρο και σπίρτο); BS 7176 χαμηλού κινδύνου; BS 5852 πηγή ανάφλεξης 5; BS 7176 μεσαίου κινδύνου (Crib 5); NF D 60-013; ÖNORM B 3825 B1 & A 3800-1 Q1; UNI 9175 Classe 1 IM; BS 476 μέρος 7 κλάση 1 (κολλημένο); EN 13501-1 κολλημένο κλάση B s1 d0; BS 5867-2 τύπος B (κουρτίνες και draperies); Κώδικας IMO FTP (μέρος 8); εθνικοί κανονισμοί Ηνωμένου Βασιλείου για οικιακή χρήση (τσιγάρο και σπίρτο); California Technical Bulletin 117; NFPA 260 + UFAC κλάση 1; ASTM E84 κλάση 1/A (κολλημένο) και κλάση 2/B (μη κολλημένο)

ΣΥΝΙΣΤΩΜΕΝΗ ΧΡΗΣΗ
Contract και έργα

## Χρωματολόγιο · 12


Sett #1
MLG01


Sett #1
MLG02


Sett #2
MLE01


Sett #2
MLE02


Sett #3
MLC01


Sett #3
MLC02

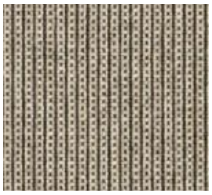

Sett #4
MLD01

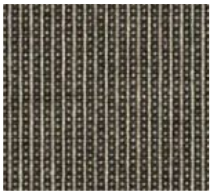

Sett #4
MLD02



Sett #5
MLB01



Sett #5
MLB02

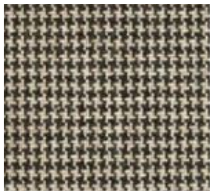

Sett #6
MLH01

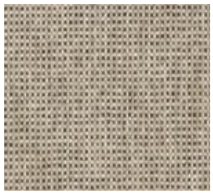

Sett #7
MLJ01