ISINAC ACOUSTIC WORLD S.L.U.
NIF ESB27853381
Avda. Ramón Nieto 125, bajo-local 1 · ES-36205 Vigo
isitex@isinac.com · isitex.eu

CAMIRA

MONOCHROME SETT

Technisches Datenblatt



Stoff aus einer Wolle-Leinen-Mischung, ein eleganter Bezugsstoff, perfekt für jedes Interieur.

ZUSAMMENSETZUNG
75% Schurwolle, 25% Leinen

BREITE
140 cm

GEWICHT
437 g/m²

ABRASION (MARTINDALE)
50.000 Zyklen

BRANDVERHALTEN
EN 1021-1&2 (Zigaretten und Streichhölzer); BS 7176 geringes Risiko; BS 5852 Zündquelle 5; BS 7176 mittleres Risiko (Crib 5); NF D 60-013; ÖNORM B 3825 B1 & A 3800-1 Q1; UNI 9175 Classe 1 IM; BS 476 Teil 7 Klasse 1 (kaschiert); EN 13501-1 kaschiert Klasse B s1 d0; BS 5867-2 Typ B (Vorhänge und Gardinen); IMO FTP Code (Teil 8); britische Haushaltsvorgaben (Zigaretten und Streichhölzer); California Technical Bulletin 117; NFPA 260 + UFAC Klasse 1; ASTM E84 Klasse 1/A (kaschiert) und Klasse 2/B (unkaschiert)

EMPFOHLENER EINSATZ
Contract und Projekte

Farbkarte · 12


Sett #1
MLG01


Sett #1
MLG02


Sett #2
MLE01


Sett #2
MLE02


Sett #3
MLC01


Sett #3
MLC02

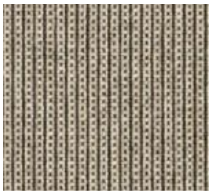

Sett #4
MLD01

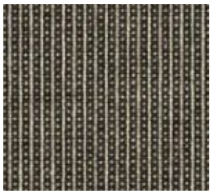

Sett #4
MLD02



Sett #5
MLB01



Sett #5
MLB02

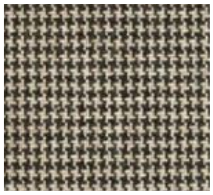

Sett #6
MLH01

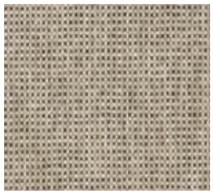

Sett #7
MLJ01