ISINAC ACOUSTIC WORLD S.L.U.
NIF ESB27853381
Avda. Ramón Nieto 125, bajo-local 1 · ES-36205 Vigo
isitex@isinac.com · isitex.eu

CAMIRA

MONOCHROME SETT

Datablad



Stof med en blanding af uld og hør, et elegant møbeltekstil, der er perfekt til ethvert interiør.

SAMMENSÆTNING
75% ny uld, 25% hør

BREDDE
140 cm

VÆGT
437 g/m²

SLIDSTYRKE (MARTINDALE)
50.000 cyklusser

BRANDBESTANDIGHED
EN 1021-1&2 (cigaret og tændstik); BS 7176 lav risiko; BS 5852 tændkilde 5; BS 7176 middel risiko (Crib 5); NF D 60-013; ÖNORM B 3825 B1 & A 3800-1 Q1; UNI 9175 Classe 1 IM; BS 476 del 7 klasse 1 (limet); EN 13501-1 limet klasse B s1 d0; BS 5867-2 type B (gardiner og draperier); IMO FTP-kode (del 8); britiske husholdningsregler (cigaret og tændstik); California Technical Bulletin 117; NFPA 260 + UFAC klasse 1; ASTM E84 klasse 1/A (limet) og klasse 2/B (ulimet)

ANBEFALET ANVENDELSE
Contract og projekter

Farvekort · 12


Sett #1
MLG01


Sett #1
MLG02


Sett #2
MLE01


Sett #2
MLE02


Sett #3
MLC01


Sett #3
MLC02

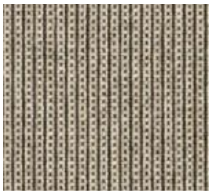

Sett #4
MLD01

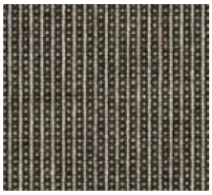

Sett #4
MLD02



Sett #5
MLB01



Sett #5
MLB02

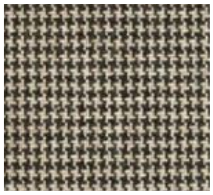

Sett #6
MLH01

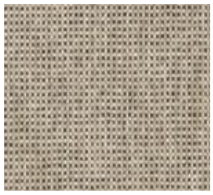

Sett #7
MLJ01