ISINAC ACOUSTIC WORLD S.L.U.
NIF ESB27853381
Avda. Ramón Nieto 125, bajo-local 1 · ES-36205 Vigo
isitex@isinac.com · isitex.eu

CAMIRA

MONOCHROME SETT

Техническа спецификация



Тъкан със смес от вълна и лен, елегантен текстил за тапицерия, идеален за всеки интериор.

СЪСТАВ
75% необработена вълна, 25% лен

ШИРИНА
140 cm

ТЕГЛО
437 g/m²

ИЗНОСОУСТОЙЧИВОСТ (МАРТИНДЕЙЛ)
50 000 цикъла

УСТОЙЧИВОСТ НА ОГЪН
EN 1021-1&2 (цигара и кибрит); BS 7176 нисък риск; BS 5852 източник на запалване 5; BS 7176 среден риск (-Crib 5); NF D 60-013; ÖNORM B 3825 B1 & A 3800-1 Q1; UNI 9175 Classe 1 IM; BS 476 част 7 клас 1 (залепен); EN 13501-1 залепен клас B s1 d0; BS 5867-2 тип B (-завеси и драперии); Кодекс IMO FTP (част 8); британски нормативи за битови нужди (цигара и кибрит); California Technical Bulletin 117; NFPA 260 + UFAC клас 1; ASTM E84 клас 1/A (залепен) и клас 2/B (незалепен)

ПРЕПОРЪЧАНА УПОТРЕБА
Contract и проекти

Карта на цветовете · 12


Sett #1
MLG01


Sett #1
MLG02


Sett #2
MLE01


Sett #2
MLE02


Sett #3
MLC01


Sett #3
MLC02

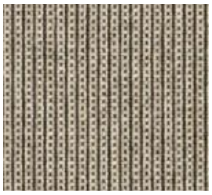

Sett #4
MLD01

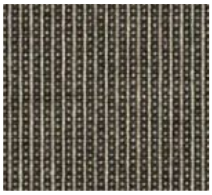

Sett #4
MLD02



Sett #5
MLB01



Sett #5
MLB02

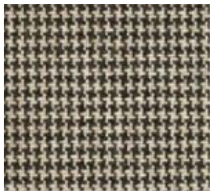

Sett #6
MLH01

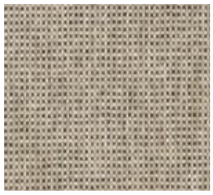

Sett #7
MLJ01