ISINAC ACOUSTIC WORLD S.L.U.
NIF ESB27853381
Avda. Ramón Nieto 125, bajo-local 1 · ES-36205 Vigo
isitex@isinac.com · isitex.eu

CAMIRA

MAIN LINE TWIST

Technisches Datenblatt

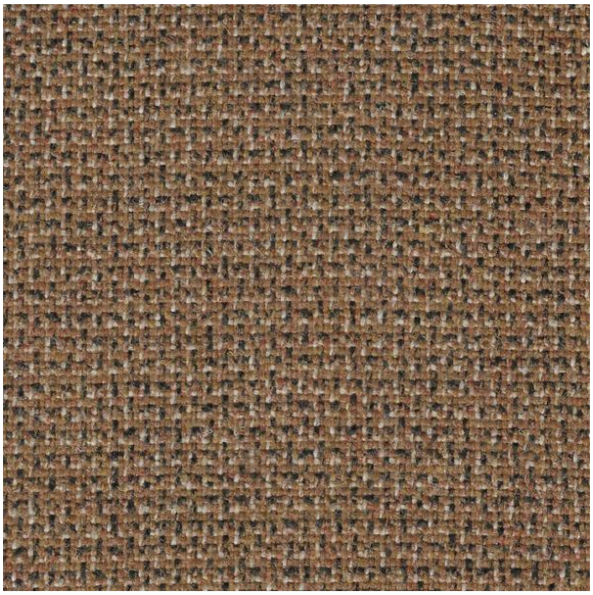

Ein Tweed-Effekt-Gewebe mit mehreren Tönen, das so entworfen wurde, dass es zu Main Line Flax passt. Ein ökologisches und vielseitiges Material für Sitze, Paneele und Vorhänge.

ZUSAMMENSETZUNG
75% Schurwolle, 25% Leinen

BREITE
140 cm

GEWICHT
437 g/m²

ABRASION (MARTINDALE)
50.000 Zyklen

BRANDVERHALTEN
EN 1021-1&2 (Zigarette und Streichholz); BS 7176 geringes Risiko; BS 5852 Zündquelle 5; BS 7176 mittleres Risiko (Crib 5); NF D 60-013; ÖNORM B 3825 & A 3800-1; UNI 9175 Classe 1 IM; BS 476 Teil 7 Klasse 1 (verklebt); EN 13501-1 verklebt Klasse B, s1, d0; BS 5867-2 Typ B (Vorhänge und Gardinen); IMO FTP Code (Teil 8); britische Brandschutzvorschriften für den Hausgebrauch (Zigarette und Streichholz)

EMPFOHLENER EINSATZ
Contract und Projekte

Farbkarte · 15


Fold
MLT01


Cone
MLT02


Spool
MLT03


Yarn
MLT04


Fibre
MLT05


Crimp
MLT06



Scour
MLT07



Card
MLT08



Creel
MLT09



Ply
MLT10



Blend
MLT11



Spin
MLT12



Hank
MLT13



Micron
MLT14



Slub
MLT15