ISINAC ACOUSTIC WORLD S.L.U.
NIF ESB27853381
Avda. Ramón Nieto 125, bajo-local 1 · ES-36205 Vigo
isitex@isinac.com · isitex.eu

CAMIRA

MAIN LINE PLUS

Karta techniczna

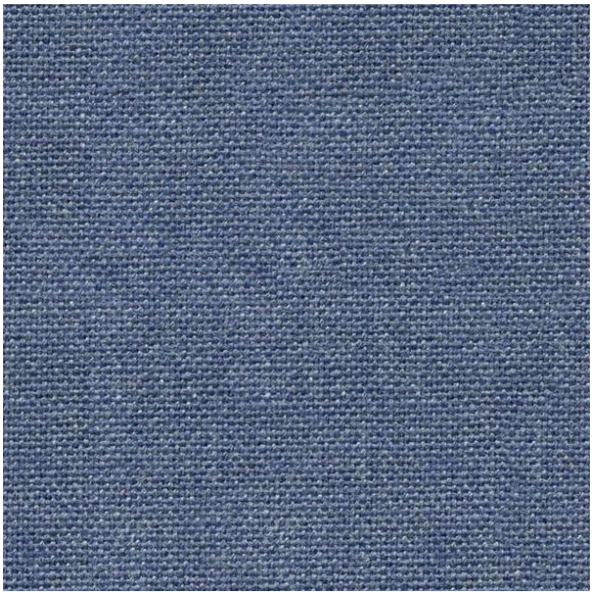

Jedna z najpopularniejszych tkanin obiciowych z kolekcji Camira, której od momentu wprowadzenia na rynek sprzedano ponad 30 milionów metrów.

SKŁAD
67% wełna dziewicza, 20% wiskoza trudnopalna, 13% wiskoza

SZEROKOŚĆ
130 cm

WAGA
425 g/m²

ŚCIERANIE (MARTINDALE)
50 000 cykli

ODPORNOŚĆ NA OGIEŃ
EN 1021-1&2 (papieros i zapałka); BS 7176 niskie ryzyko; BS 5852 źródło zapłonu 5; BS 7176 średnie ryzyko (Crib 5); BS 5867-2 typ B (zasłony i draperie); The Furniture and Furnishing (Fire Safety) Regulations 1988 (Wielka Brytania)

ZALECANE ZASTOSOWANIE
Contract i projekty

Karta kolorów · 17


Charcoal
IF000

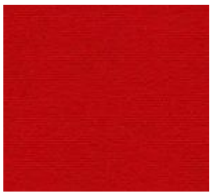
Red
IF011


Royal
IF020


Wedgwood
IF027


Claret
IF033

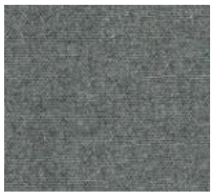
Lead
IF058



Black
IF059



Juniper
IF084



Clipper
IF111



Marmalade
IF142



Penstemon
IF147



Bluenote
IF149



Mermaid
IF231



Tuscany
IF241



Carbon
IF252



Matador
IF272



Girder
IF276