ISINAC ACOUSTIC WORLD S.L.U.
NIF ESB27853381
Avda. Ramón Nieto 125, bajo-local 1 · ES-36205 Vigo
isitex@isinac.com · isitex.eu

CAMIRA

MAIN LINE PLUS

Technisch gegevensblad

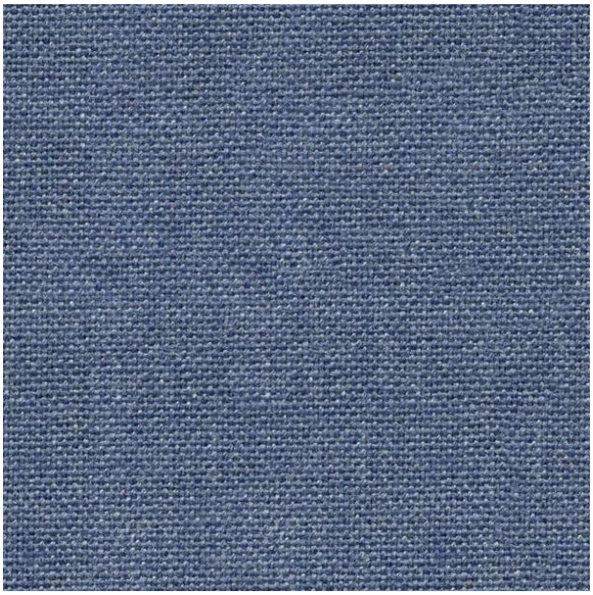

Een van de meest populaire bekledingsstoffen uit de Camira-collectie, waarvan sinds de introductie meer dan 30 miljoen meter is verkocht.

SAMENSTELLING
67% scheerwol, 20% brandvertragende viscose, 13% viscose

BREEDTE
130 cm

GEWICHT
425 g/m²

SLIJTVASTHEID (MARTINDALE)
50.000 cycli

BRANDWERENDHEID
EN 1021-1&2 (sigaret en lucifer); BS 7176 laag risico; BS 5852 ontstekingsbron 5; BS 7176 middelmatig risico (Crib 5); BS 5867-2 type B (gordijnen en draperingen); The Furniture and Furnishing (Fire Safety) Regulations 1988 (Verenigd Koninkrijk)

AANBEVOLEN GEBRUIK
Contract en projecten

Kleurenkaart · 17



Charcoal
IF000

Red
IF011

Royal
IF020

Wedgwood
IF027

Claret
IF033

Lead
IF058



Black
IF059



Juniper
IF084



Clipper
IF111



Marmalade
IF142



Penstemon
IF147



Bluenote
IF149



Mermaid
IF231



Tuscany
IF241



Carbon
IF252



Matador
IF272



Girder
IF276