ISINAC ACOUSTIC WORLD S.L.U.
NIF ESB27853381
Avda. Ramón Nieto 125, bajo-local 1 · ES-36205 Vigo
isitex@isinac.com · isitex.eu

CAMIRA

MAIN LINE PLUS

Techninė specifikacija

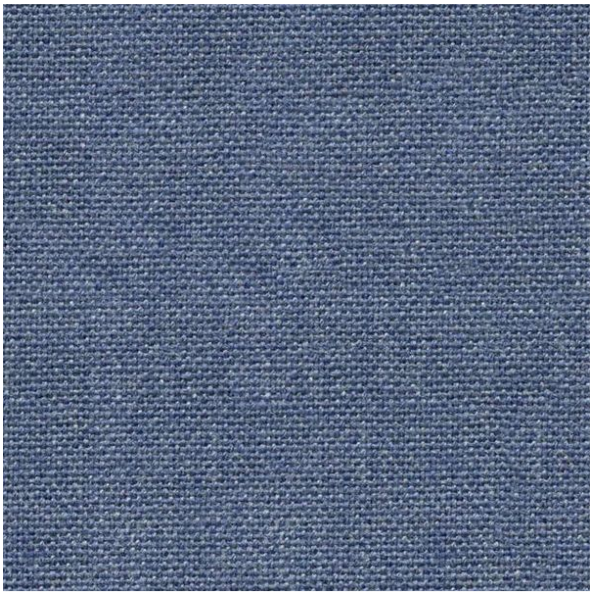

Vienas populiariausių „Camira“ kolekcijos baldų apmušalų audinių, nuo kurio pristatymo pradžios parduota daugiau nei 30 milijonų metrų.

SUDĖTIS
67% pirminė vilna, 20% ugniai atspari viskozė, 13% viskozė

PLOTIS
130 cm

SVORIS
425 g/m²

ATSPARUMAS DILIMUI (MARTINDALE)
50 000 ciklai

ATSPARUMAS UGNIAI
EN 1021-1&2 (cigaretė ir degtukas); BS 7176 žema rizika; BS 5852 uždegimo šaltinis 5; BS 7176 vidutinė rizika (Crib 5); BS 5867-2 B tipas (užuolaidos ir apmušalai); The Furniture and Furnishing (Fire Safety) Regulations 1988 (Jungtinė Karalystė)

REKOMENDUOJAMA PASKIRTIS
„Contract“ ir projektai

Spalvų kortelė · 17


Charcoal
IF000

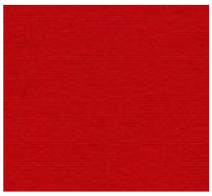
Red
IF011


Royal
IF020


Wedgwood
IF027


Claret
IF033

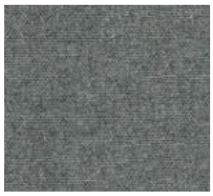
Lead
IF058



Black
IF059



Juniper
IF084



Clipper
IF111



Marmalade
IF142



Penstemon
IF147



Bluenote
IF149



Mermaid
IF231



Tuscany
IF241



Carbon
IF252



Matador
IF272



Girder
IF276