ISINAC ACOUSTIC WORLD S.L.U.
NIF ESB27853381
Avda. Ramón Nieto 125, bajo-local 1 · ES-36205 Vigo
isitex@isinac.com · isitex.eu

CAMIRA

MAIN LINE PLUS

Technisches Datenblatt

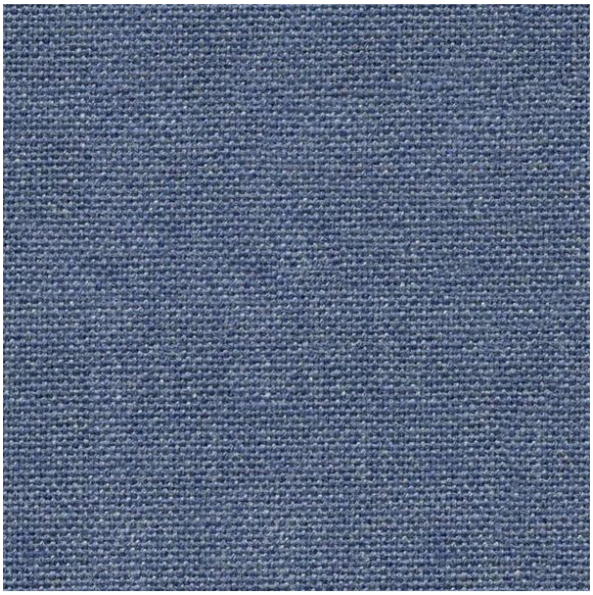

Einer der beliebtesten Sitzstoffe der Camira-Kollektion, der seit seiner Einführung mehr als 30 Millionen Meter verkauft hat.

ZUSAMMENSETZUNG
67% Schurwolle, 20% schwerentflammbare Viskose, 13% Viskose

BREITE
130 cm

GEWICHT
425 g/m²

ABRASION (MARTINDALE)
50.000 Zyklen

BRANDVERHALTEN
EN 1021-1&2 (Zigarette und Streichholz); BS 7176 geringes Risiko; BS 5852 Zündquelle 5; BS 7176 mittleres Risiko (Crib 5); BS 5867-2 Typ B (Vorhänge und Gardinen); The Furniture and Furnishing (Fire Safety) Regulations 1988 (Vereinigtes Königreich)

EMPFOHLENER EINSATZ
Contract und Projekte

Farbkarte · 17

Charcoal	Red	Royal	Wedgwood	Claret	Lead
IF000	IF011	IF020	IF027	IF033	IF058



Black
IF059



Juniper
IF084



Clipper
IF111



Marmalade
IF142



Penstemon
IF147



Bluenote
IF149



Mermaid
IF231



Tuscany
IF241



Carbon
IF252



Matador
IF272



Girder
IF276