**ISINAC ACOUSTIC WORLD S.L.U.**
NIF ESB27853381
Avda. Ramón Nieto 125, bajo-local 1 · ES-36205 Vigo
isitex@isinac.com · isitex.eu

CAMIRA

# MAIN LINE PLUS

Datablad

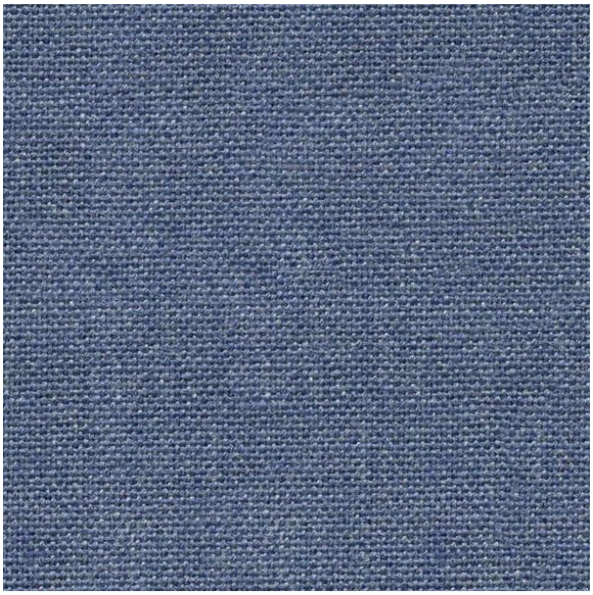

Et af de mest populære sædestoffer i Camira-kollektionen, som har solgt mere end 30 millioner meter siden lanceringen.

SAMMENSÆTNING
67% ny uld, 20% flammemodstandsdygtig viskose, 13% viskose

BREDDE
130 cm

VÆGT
425 g/m²

SLIDSTYRKE (MARTINDALE)
50.000 cyklusser

BRANDBESTANDIGHED
EN 1021-1&2 (cigaret og tændstik); BS 7176 lav risiko; BS 5852 tændkilde 5; BS 7176 middel risiko (Crib 5); BS 5867-2 type B (gardiner og draperier); The Furniture and Furnishing (Fire Safety) Regulations 1988 (Storbritannien)

ANBEFALET ANVENDELSE
Contract og projekter

## Farvekort · 17



Charcoal
IF000

Red
IF011

Royal
IF020

Wedgwood
IF027

Claret
IF033

Lead
IF058



Black
IF059



Juniper
IF084



Clipper
IF111



Marmalade
IF142



Penstemon
IF147



Bluenote
IF149



Mermaid
IF231



Tuscany
IF241



Carbon
IF252



Matador
IF272



Girder
IF276