ISINAC ACOUSTIC WORLD S.L.U.
NIF ESB27853381
Avda. Ramón Nieto 125, bajo-local 1 · ES-36205 Vigo
isitex@isinac.com · isitex.eu

CAMIRA

MAIN LINE PLUS

Техническа спецификация

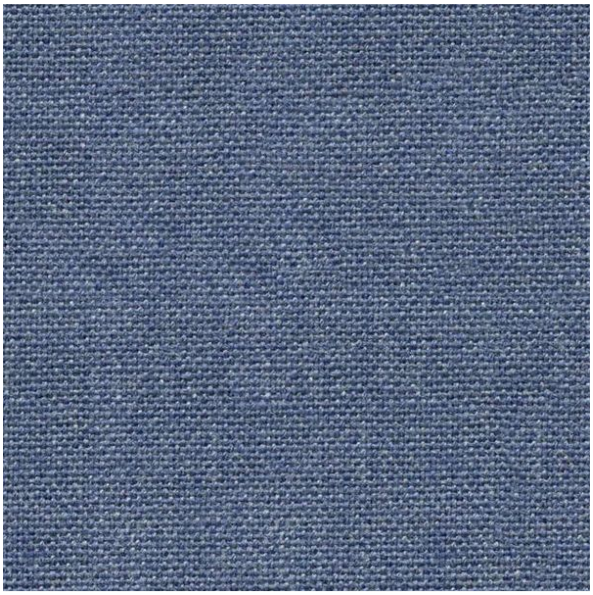

Една от най-популярните дамаски за седалки от колекцията Camira, от която са продадени над 30 милиона метра след пускането ѝ на пазара.

СЪСТАВ
67% необработена вълна, 20% огнеупорна вискоза, 13% вискоза

ШИРИНА
130 cm

ТЕГЛО
425 g/m²

ИЗНОСОУСТОЙЧИВОСТ (МАРТИНДЕЙЛ)
50 000 цикъла

УСТОЙЧИВОСТ НА ОГЪН
EN 1021-1&2 (цигара и кибрит); BS 7176 нисък риск; BS 5852 източник на запалване 5; BS 7176 среден риск (Crib 5); BS 5867-2 тип B (завеси и драперии); The Furniture and Furnishing (Fire Safety) Regulations 1988 (Обединено кралство)

ПРЕПОРЪЧАНА УПОТРЕБА
Contract и проекти

Карта на цветовете · 17


Charcoal
IF000

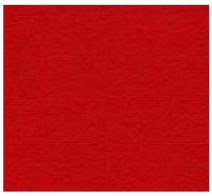
Red
IF011


Royal
IF020


Wedgwood
IF027


Claret
IF033

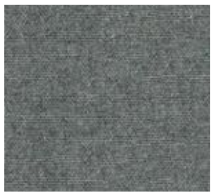
Lead
IF058



Black
IF059



Juniper
IF084



Clipper
IF111



Marmalade
IF142



Penstemon
IF147



Bluenote
IF149



Mermaid
IF231



Tuscany
IF241



Carbon
IF252



Matador
IF272



Girder
IF276