ISINAC ACOUSTIC WORLD S.L.U.
NIF ESB27853381
Avda. Ramón Nieto 125, bajo-local 1 · ES-36205 Vigo
isitex@isinac.com · isitex.eu

CAMIRA

HALCYON CEDAR

Datablad

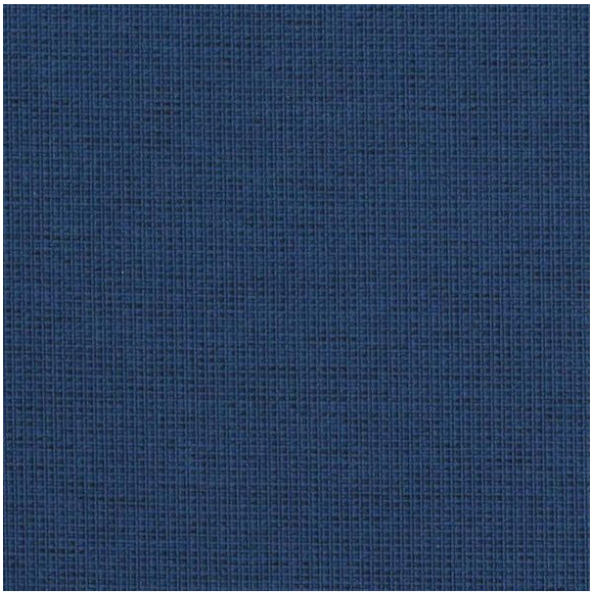

Fläckavvisande, vattentät, antimikrobiell, blekmedelsresistent och flamskyddad. Ett högpresterande tyg för områden som kräver extra skydd.

SAMMANSÄTTNING
80% polyester, 15% återvunnen polyester, 5% återvunnen textil-till-textil-polyester, med TriOnyx-baksida

BREDD
140 cm

VIKT
465 g/m²

NÖTNING (MARTINDALE)
60 000 cykler

BRANDMOTSTÅND
EN 1021-1&2 (ciggarett och tändsticka); BS 7176 låg risk; BS 5852 tändkälla 5; BS 7176 medelhög risk; UNI 9175 Classe 1 IM; DIN 4102 B2; IMO FTP-kod (del 8); California Technical Bulletin 117; NFPA 260 + UFAC klass 1

REKOMMENDERAD ANVÄNDNING
Contract och projekt

Färgkarta · 12


Petal
HPC01


Lavender
HPC02


Berry
HPC03


Brook
HPC04


Dewdrop
HPC05


Botanic
HPC06


Gooseberry
HPC07


Evergreen
HPC08


Lake
HPC09


Almond
HPC10


Tigerlily
HPC11



Nutmeg
HPC12