ISINAC ACOUSTIC WORLD S.L.U.
NIF ESB27853381
Avda. Ramón Nieto 125, bajo-local 1 · ES-36205 Vigo
isitex@isinac.com · isitex.eu

CAMIRA

HALCYON CEDAR

Ficha técnica

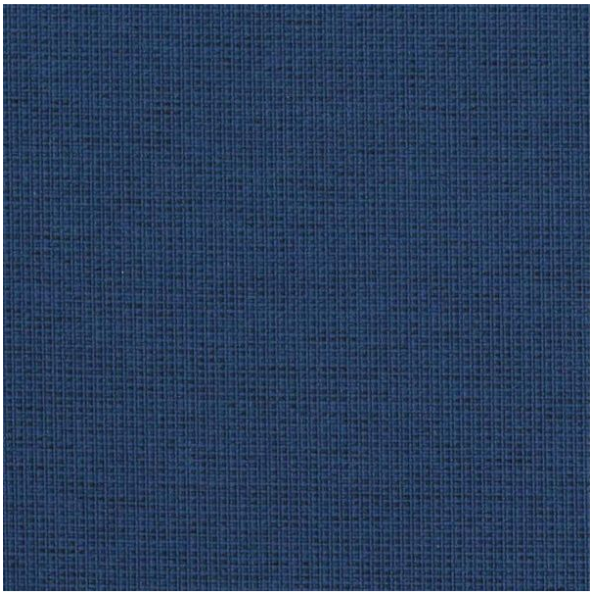

Repele manchas, impermeável, antimicrobiano, lavável com lixívia e retardador de chama. Um tecido de alto desempenho para áreas que requerem proteção adicional.

COMPOSIÇÃO
80% poliéster, 15% poliéster reciclado, 5% poliéster reciclado de têxtil para têxtil, com revestimento posterior TriOnyx

LARGURA
140 cm

PESO
465 g/m²

ABRASÃO (MARTINDALE)
60.000 ciclos

RESISTÊNCIA AO FOGO
EN 1021-1&2 (cigarro e fósforo); BS 7176 risco baixo; BS 5852 fonte de ignição 5; BS 7176 risco médio; UNI 9175 Classe 1 IM; DIN 4102 B2; Código IMO FTP (parte 8); California Technical Bulletin 117; NFPA 260 + UFAC classe 1

USO RECOMENDADO
Contract e projetos

Carta de cores · 12


Petal
HPC01


Lavender
HPC02


Berry
HPC03


Brook
HPC04


Dewdrop
HPC05


Botanic
HPC06



Gooseberry
HPC07



Evergreen
HPC08



Lake
HPC09



Almond
HPC10



Tigerlily
HPC11



Nutmeg
HPC12