ISINAC ACOUSTIC WORLD S.L.U.
NIF ESB27853381
Avda. Ramón Nieto 125, bajo-local 1 · ES-36205 Vigo
isitex@isinac.com · isitex.eu

CAMIRA

HALCYON CEDAR

Technisch gegevensblad

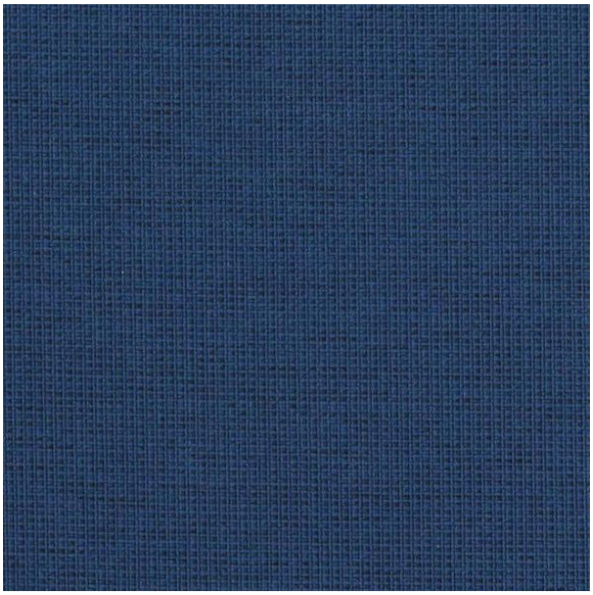

Vlekkenwerend, waterdicht, antimicrobieel, bleekmiddelwasbaar en vlamvertragend. Een hoogwaardige stof voor gebieden die extra bescherming vereisen.

SAMENSTELLING
80% polyester, 15% gerecycled polyester, 5% textiel-tot-textiel gerecycled polyester, met TriOnyx rugcoating

BREEDTE
140 cm

GEWICHT
465 g/m²

SLIJTVASTHEID (MARTINDALE)
60.000 cycli

BRANDWERENDHEID
EN 1021-1&2 (sigaret en lucifer); BS 7176 laag risico; BS 5852 ontstekingsbron 5; BS 7176 middelmatig risico; UNI 9175 Classe 1 IM; DIN 4102 B2; IMO FTP-code (deel 8); California Technical Bulletin 117; NFPA 260 + UFAC klasse 1

AANBEVOLEN GEBRUIK
Contract en projecten

Kleurenkaart · 12



Petal
HPC01

Lavender
HPC02

Berry
HPC03

Brook
HPC04

Dewdrop
HPC05

Botanic
HPC06



Gooseberry
HPC07



Evergreen
HPC08



Lake
HPC09



Almond
HPC10



Tigerlily
HPC11



Nutmeg
HPC12