ISINAC ACOUSTIC WORLD S.L.U.
NIF ESB27853381
Avda. Ramón Nieto 125, bajo-local 1 · ES-36205 Vigo
isitex@isinac.com · isitex.eu

CAMIRA

HALCYON CEDAR

Scheda tecnica

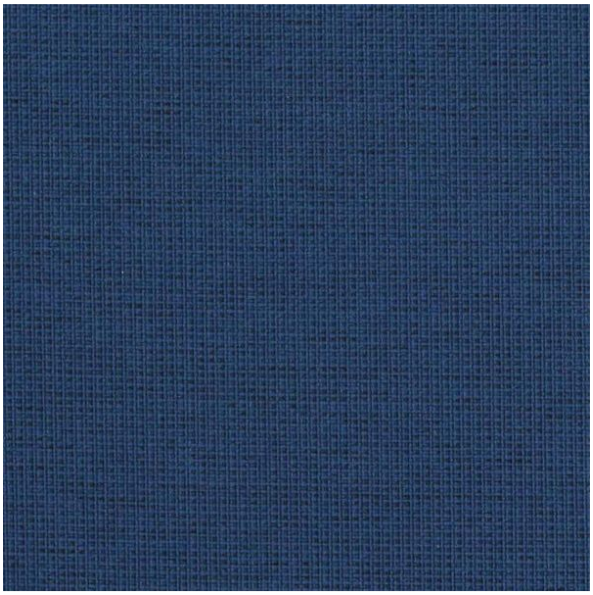

Repellente per macchie, impermeabile, antimicrobico, lavabile con candeggina e ritardante di fiamma. Un tessuto ad alte prestazioni per aree che richiedono protezione aggiuntiva.

COMPOSIZIONE
80% poliestere, 15% poliestere riciclato, 5% poliestere riciclato da tessile a tessile, con rivestimento posteriore TriOnyx

LARGHEZZA
140 cm

PESO
465 g/m²

ABRASIONE (MARTINDALE)
60.000 cicli

RESISTENZA AL FUOCO
EN 1021-1&2 (sigaretta e fiammifero); BS 7176 basso rischio; BS 5852 sorgente di accensione 5; BS 7176 medio rischio; UNI 9175 Classe 1 IM; DIN 4102 B2; Codice IMO FTP (parte 8); California Technical Bulletin 117; NFPA 260 + UFAC classe 1

USO CONSIGLIATO
Contract e progetti

Carta dei colori · 12



Petal HPC01 · Lavender HPC02 · Berry HPC03 · Brook HPC04 · Dewdrop HPC05 · Botanic HPC06



Gooseberry
HPC07



Evergreen
HPC08



Lake
HPC09



Almond
HPC10



Tigerlily
HPC11



Nutmeg
HPC12