ISINAC ACOUSTIC WORLD S.L.U.
NIF ESB27853381
Avda. Ramón Nieto 125, bajo-local 1 · ES-36205 Vigo
isitex@isinac.com · isitex.eu

CAMIRA

HALCYON CEDAR

Fiche technique

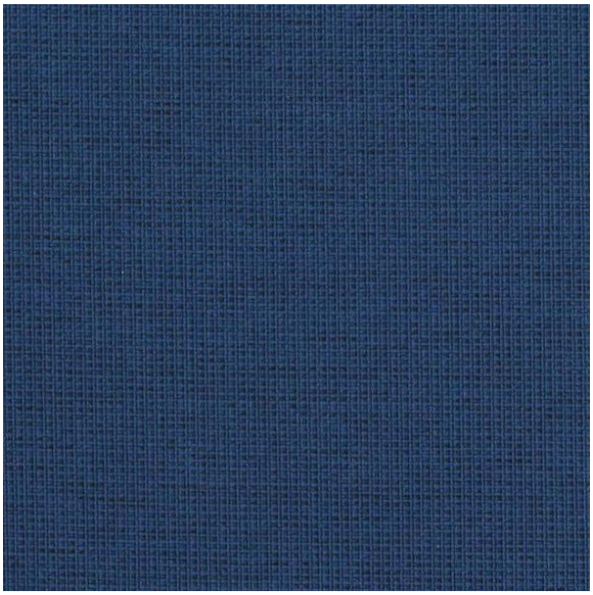

Repousse les taches, imperméable, antimicrobien, lavable à l'eau de Javel et ignifuge. Un tissu haute performance pour les zones nécessitant une protection supplémentaire.

COMPOSITION
80% polyester, 15% polyester recyclé, 5% polyester recyclé textile-à-textile, avec enduction arrière TriOnyx

LARGEUR
140 cm

POIDS
465 g/m²

ABRASION (MARTINDALE)
60 000 cycles

RÉSISTANCE AU FEU
EN 1021-1&2 (cigarette et allumette) ; BS 7176 risque faible ; BS 5852 source d'allumage 5 ; BS 7176 risque moyen ; UNI 9175 Classe 1 IM ; DIN 4102 B2 ; Code FTP IMO (partie 8) ; California Technical Bulletin 117 ; NFPA 260 + UFAC classe 1

UTILISATION RECOMMANDÉE
Contract et projets

Carte des couleurs · 12


Petal
HPC01


Lavender
HPC02


Berry
HPC03


Brook
HPC04


Dewdrop
HPC05


Botanic
HPC06



Gooseberry
HPC07



Evergreen
HPC08



Lake
HPC09



Almond
HPC10



Tigerlily
HPC11



Nutmeg
HPC12