ISINAC ACOUSTIC WORLD S.L.U.
NIF ESB27853381
Avda. Ramón Nieto 125, bajo-local 1 · ES-36205 Vigo
isitex@isinac.com · isitex.eu

CAMIRA

HALCYON CEDAR

Technisches Datenblatt

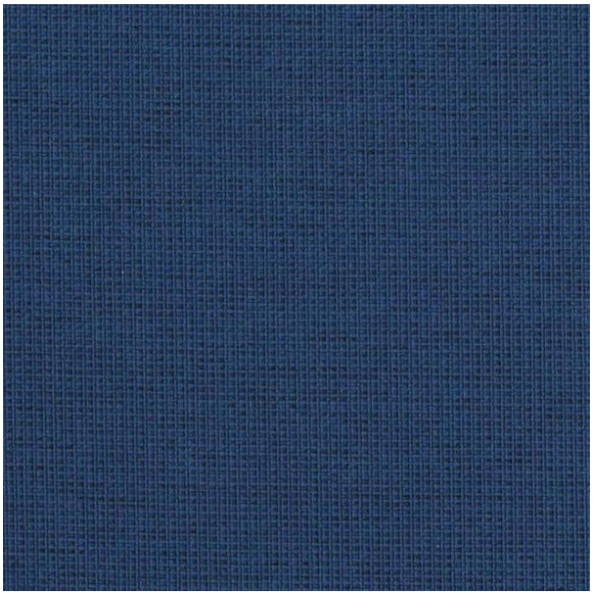

Schmutzabweisend, wasserdicht, antimikrobiell, mit Bleichmittel waschbar und schwer entflammbar. Ein Hochleistungsgewebe für Bereiche, die zusätzlichen Schutz erfordern.

ZUSAMMENSETZUNG
80% Polyester, 15% recycelter Polyester, 5% recycelter Textil-zu-Textil-Polyester, mit TriOnyx-Rückenbeschichtung

BREITE
140 cm

GEWICHT
465 g/m²

ABRASION (MARTINDALE)
60.000 Zyklen

BRANDVERHALTEN
EN 1021-1&2 (Zigaretten und Streichhölzer); BS 7176 geringes Risiko; BS 5852 Zündquelle 5; BS 7176 mittleres Risiko; UNI 9175 Classe 1 IM; DIN 4102 B2; IMO FTP Code (Teil 8); California Technical Bulletin 117; NFPA 260 + UFAC Klasse 1

EMPFOHLENER EINSATZ
Contract und Projekte

Farbkarte · 12


Petal
HPC01


Lavender
HPC02


Berry
HPC03


Brook
HPC04


Dewdrop
HPC05


Botanic
HPC06



Gooseberry
HPC07



Evergreen
HPC08



Lake
HPC09



Almond
HPC10



Tigerlily
HPC11



Nutmeg
HPC12