ISINAC ACOUSTIC WORLD S.L.U.
NIF ESB27853381
Avda. Ramón Nieto 125, bajo-local 1 · ES-36205 Vigo
isitex@isinac.com · isitex.eu

CAMIRA

HALCYON CEDAR

Datablad

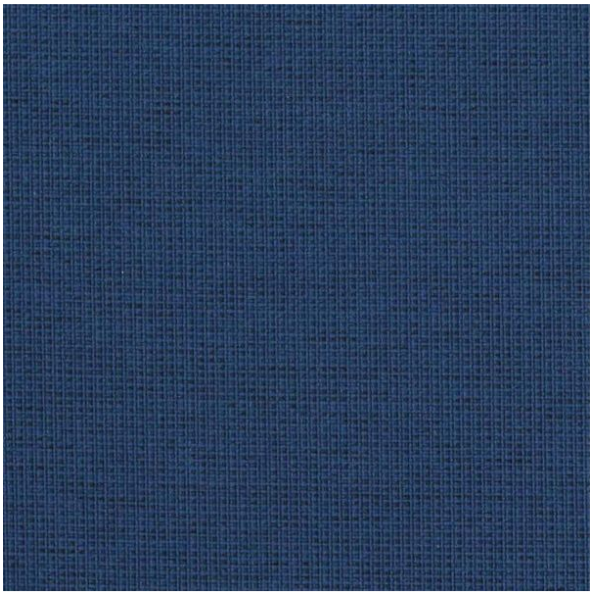

Pletafvisende, vandtæt, antimikrobiel, klorrensebar og flammehæmmende. Et høtydende stof til områder, der kræver ekstra beskyttelse.

SAMMENSÆTNING
80% polyester, 15% genbrugspolyester, 5% tekstil-til-tekstil genbrugspolyester, med TriOnyx-bagside

BREDDE
140 cm

VÆGT
465 g/m²

SLIDSTYRKE (MARTINDALE)
60.000 cyklusser

BRANDBESTANDIGHED
EN 1021-1&2 (cigaret og tændstik); BS 7176 lav risiko; BS 5852 tændkilde 5; BS 7176 medium risiko; UNI 9175 Classe 1 IM; DIN 4102 B2; IMO FTP-kode (del 8); California Technical Bulletin 117; NFPA 260 + UFAC klasse 1

ANBEFALET ANVENDELSE
Contract og projekter

Farvekort · 12


Petal
HPC01


Lavender
HPC02


Berry
HPC03


Brook
HPC04


Dewdrop
HPC05


Botanic
HPC06


Gooseberry
HPC07


Evergreen
HPC08


Lake
HPC09


Almond
HPC10


Tigerlily
HPC11



Nutmeg
HPC12